

Nastavenie podpisu pre e-mail

Ako nastaviť podpis s logom TUKE alebo Vašej fakulty?

Začnite tým, že si uložíte obrázok loga na disk počítača, kde máte poštového klienta resp. odkiaľ nastavujete w ebový mail . tuke . sk.

S ďalším postupom Vám pomôže niektorý z tu uvedených návodov - vyberte si podľa klienta.

Webový poštový klient - mail.tuke.sk

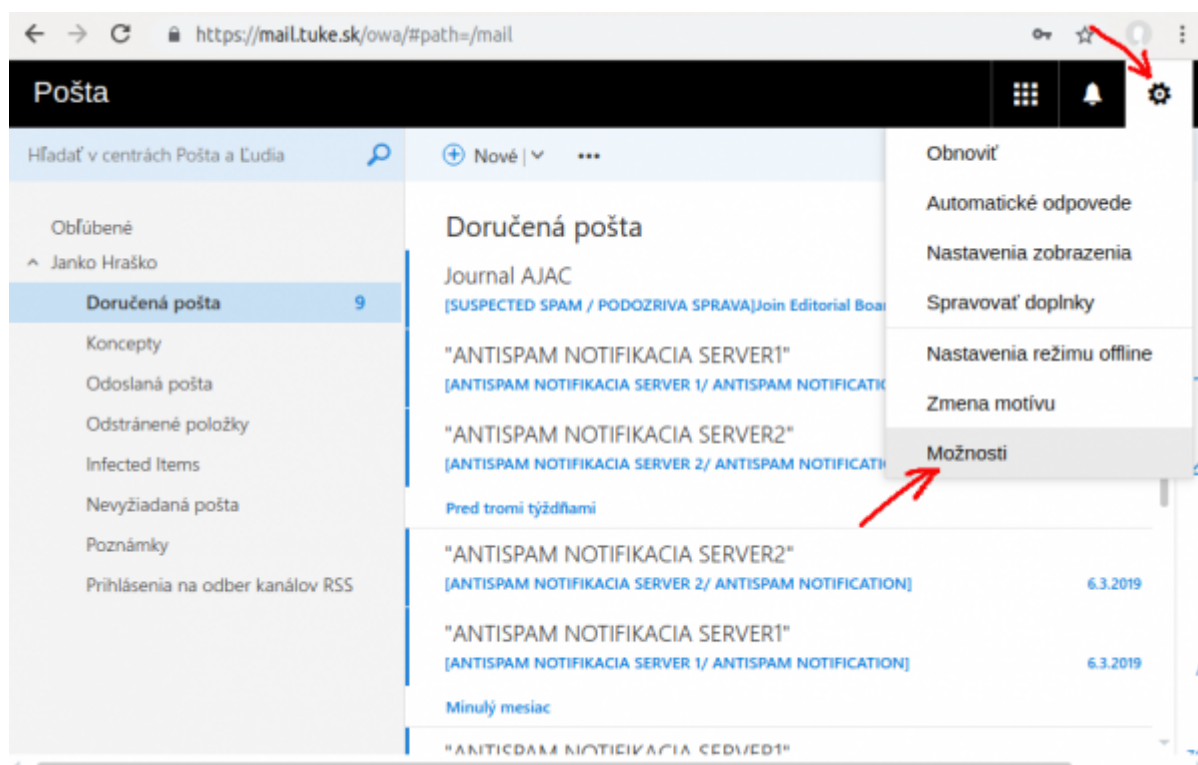

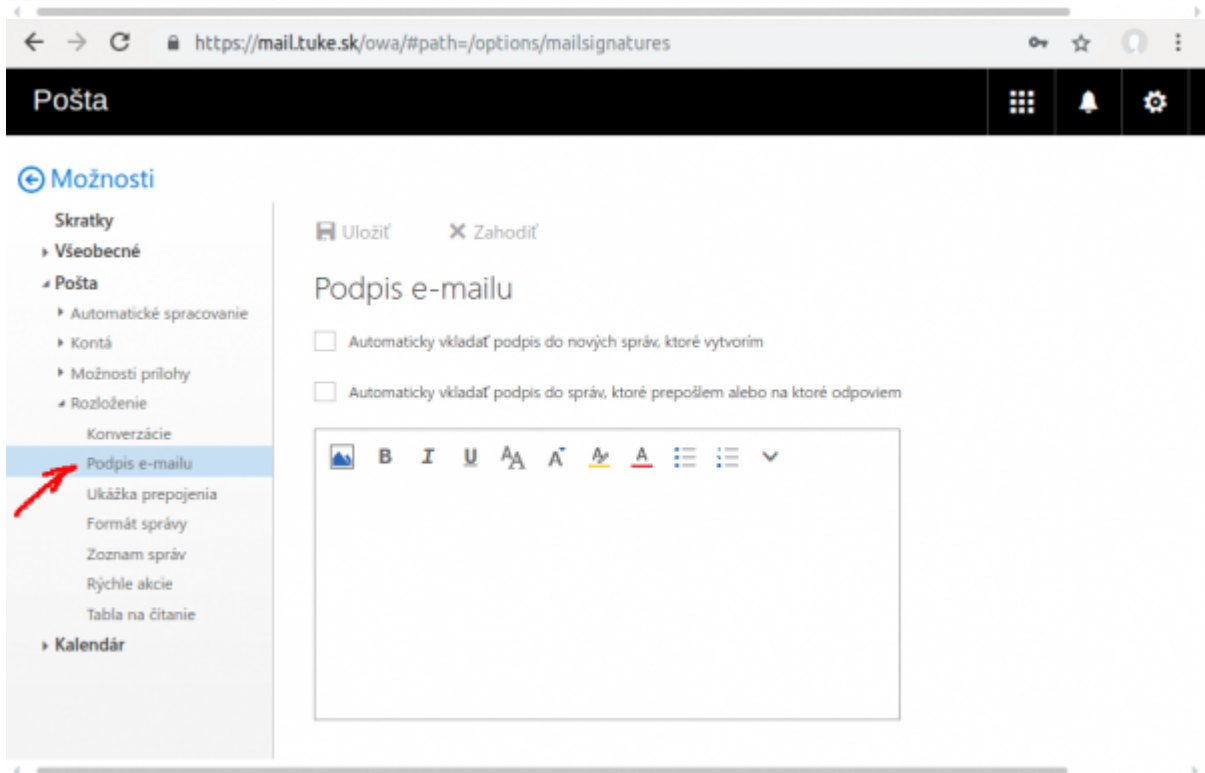
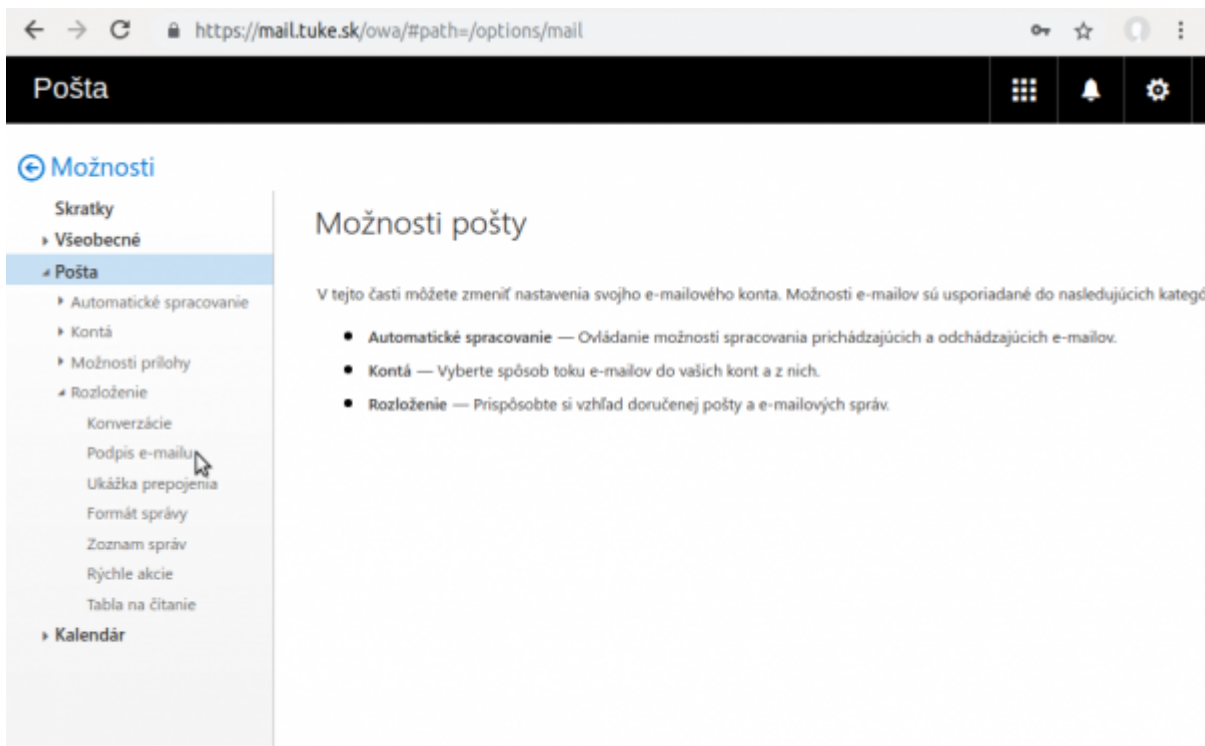

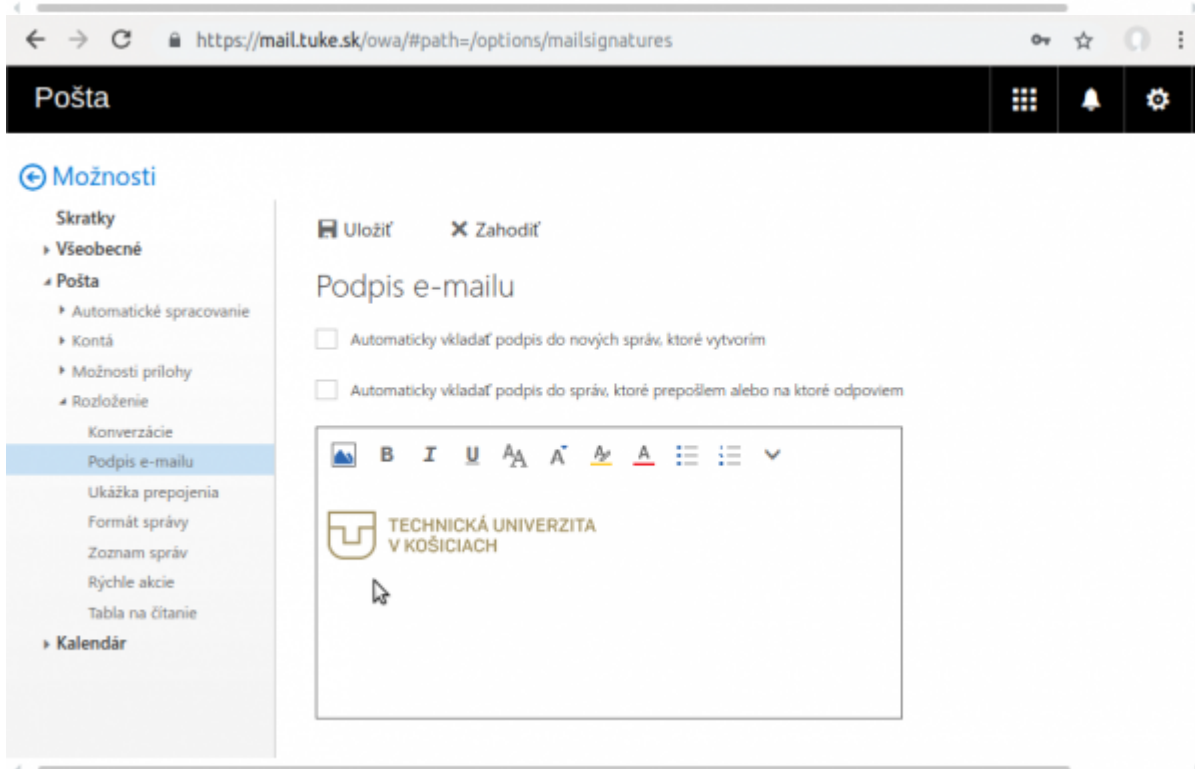
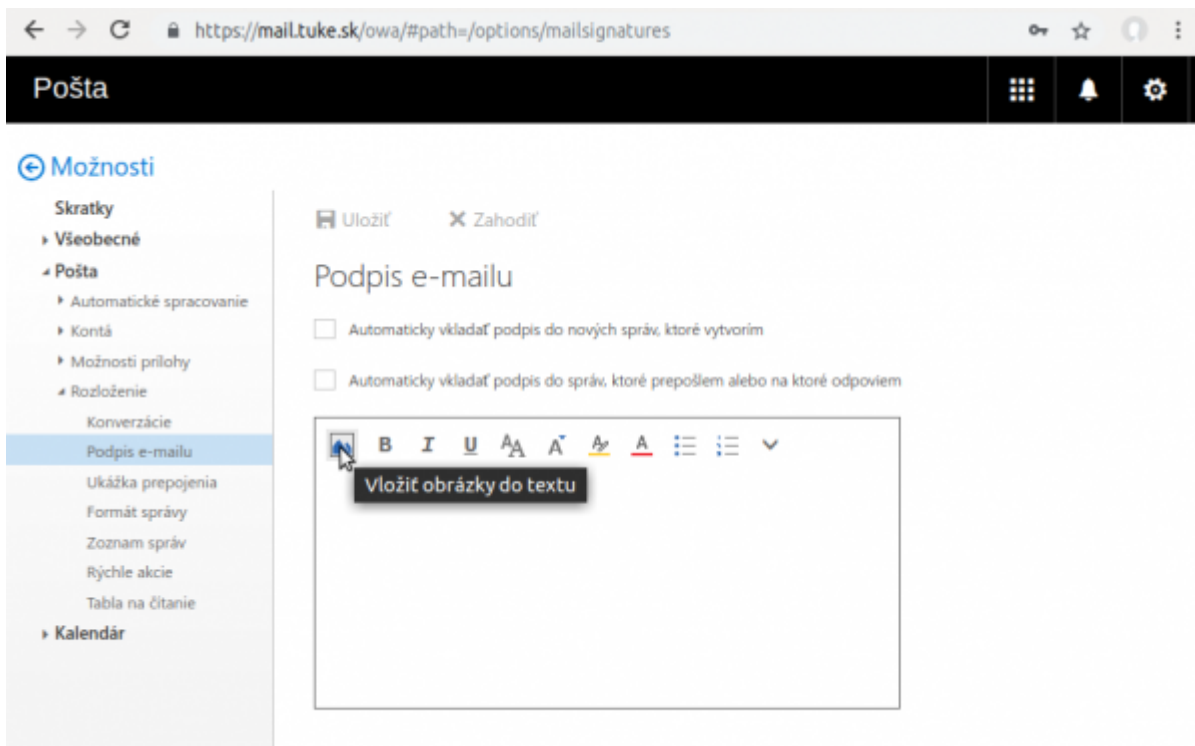

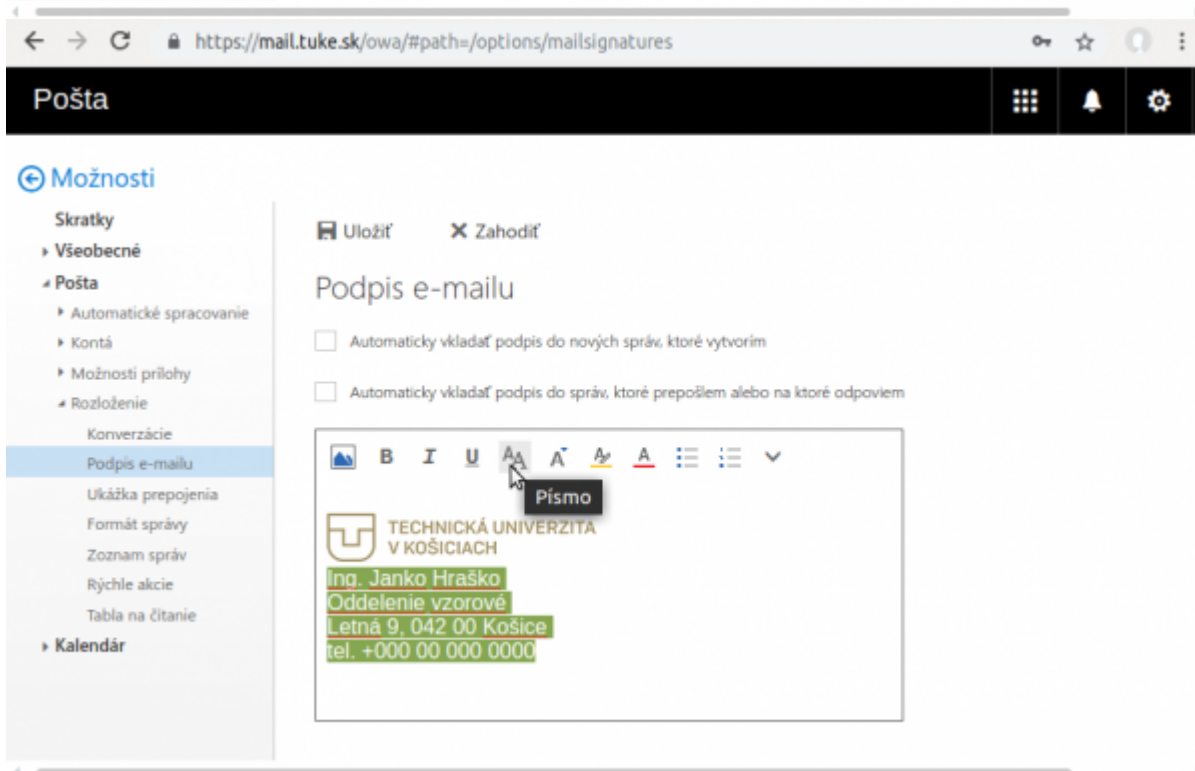
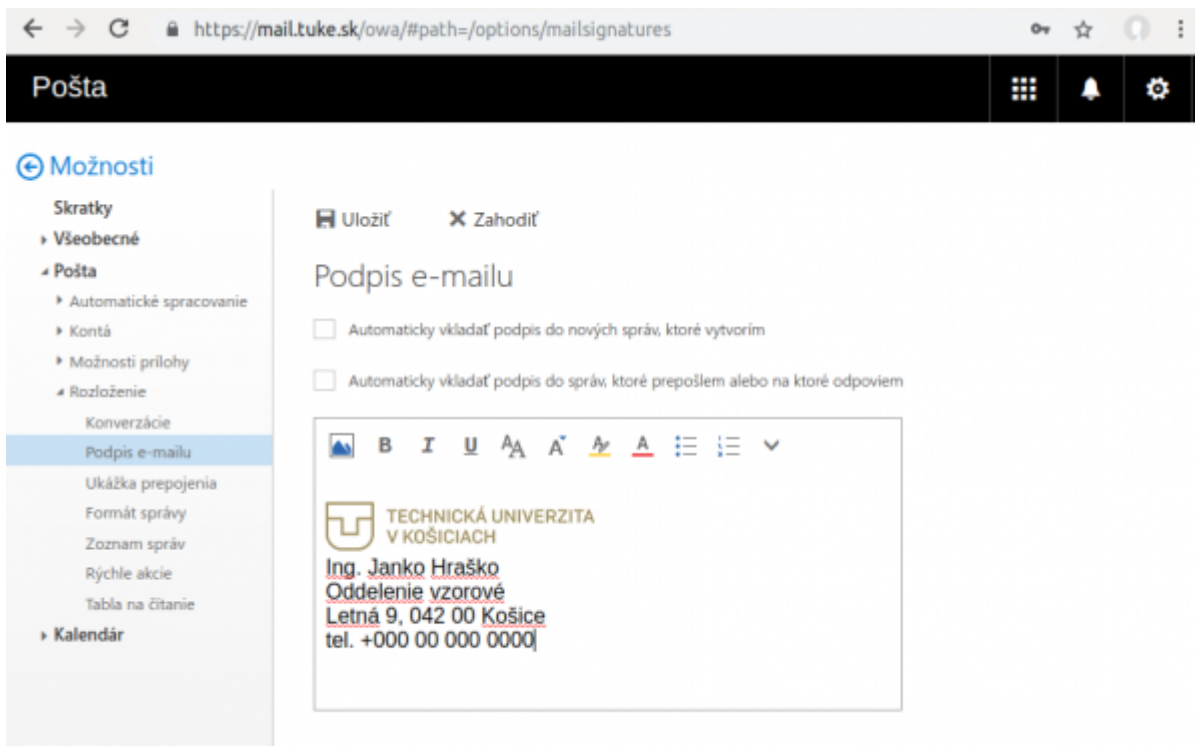

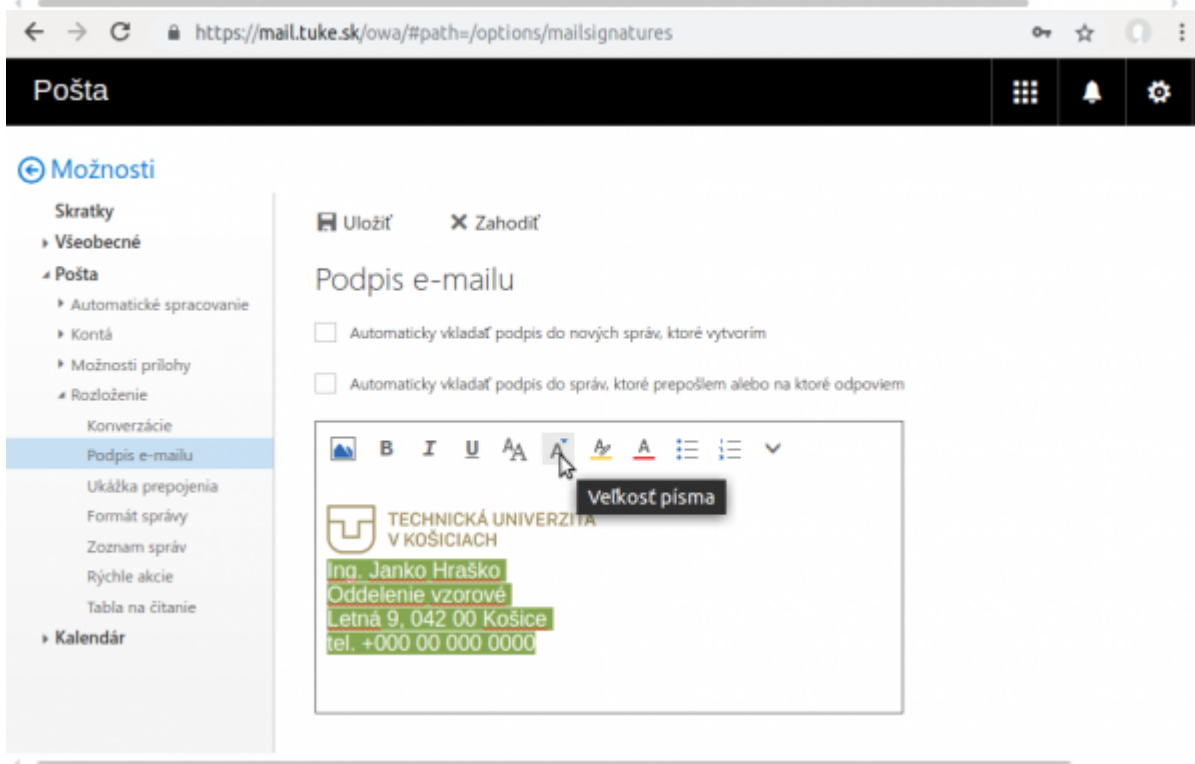
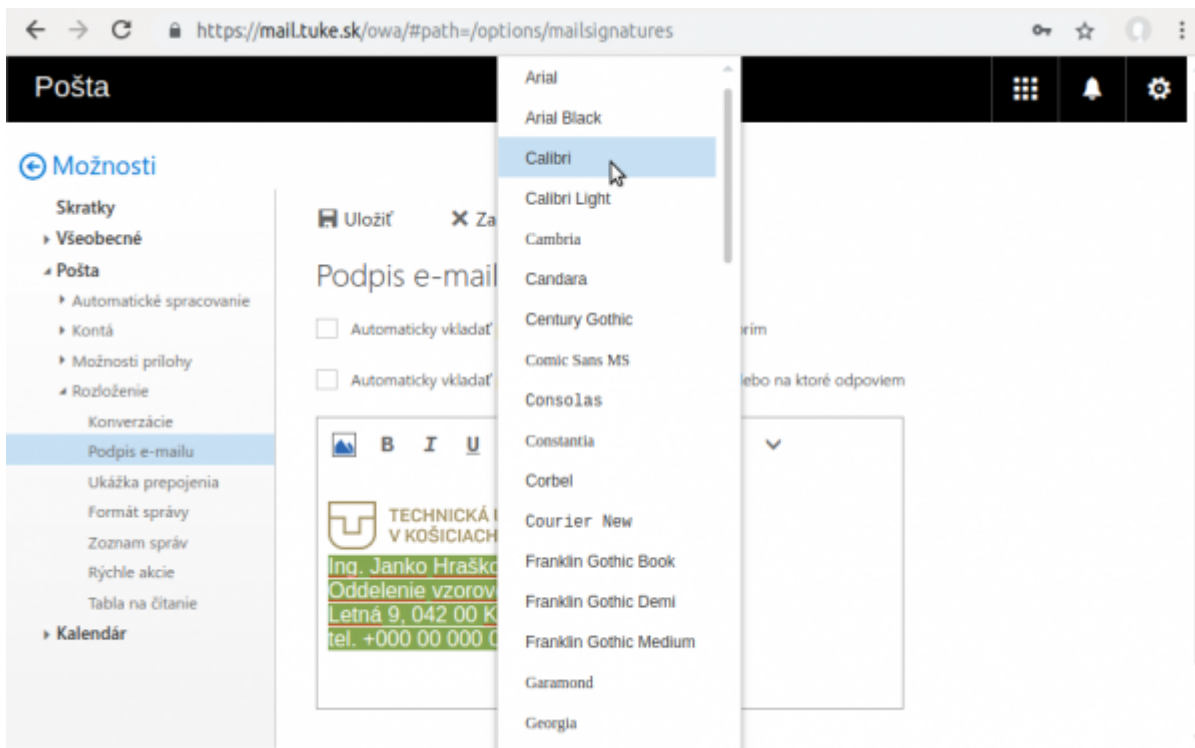

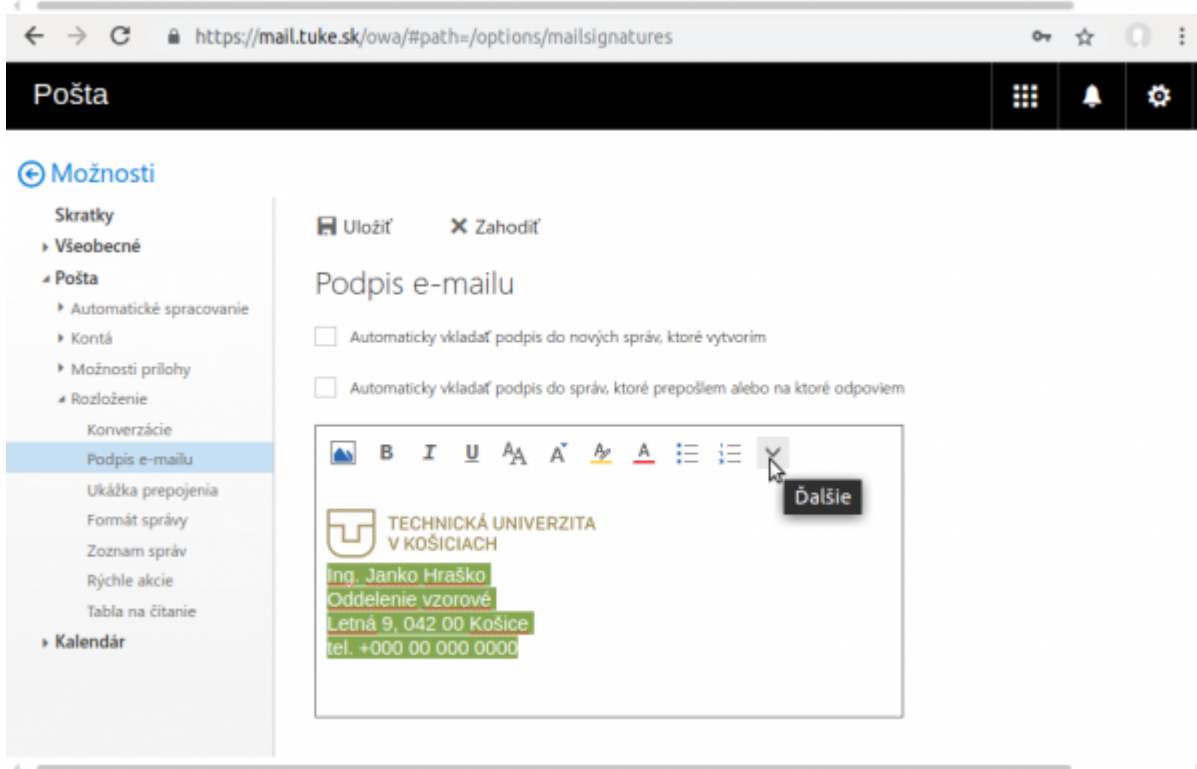
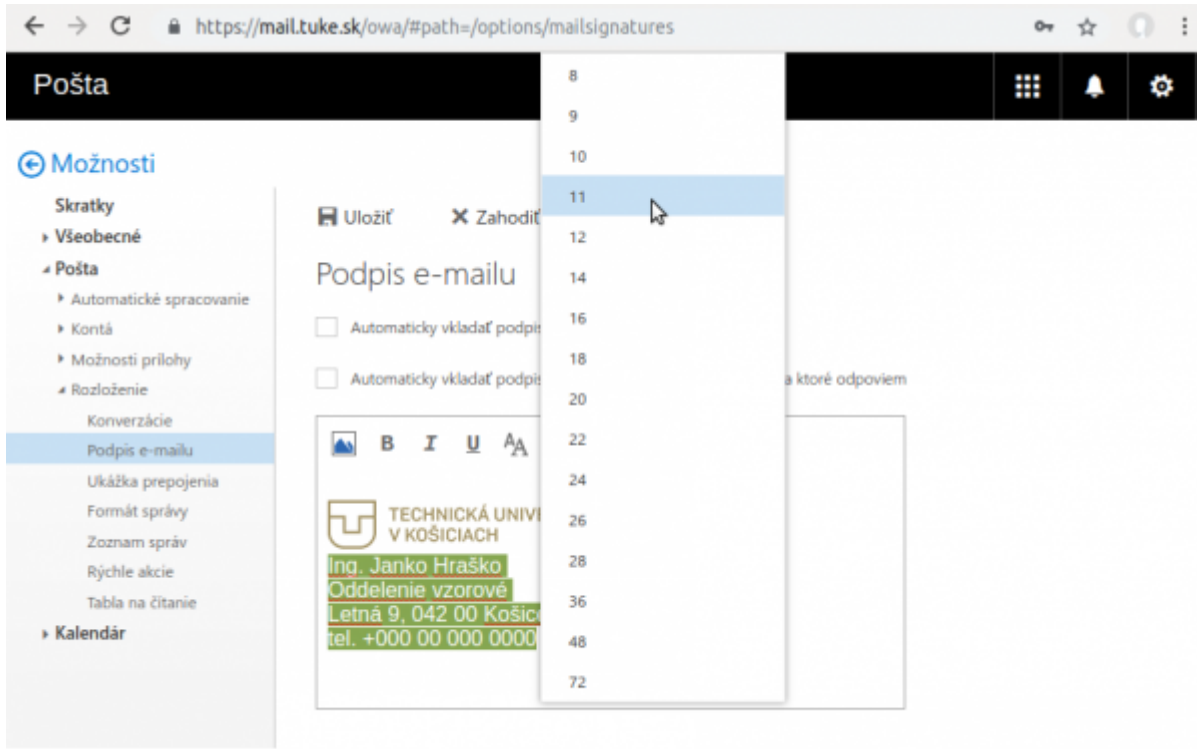

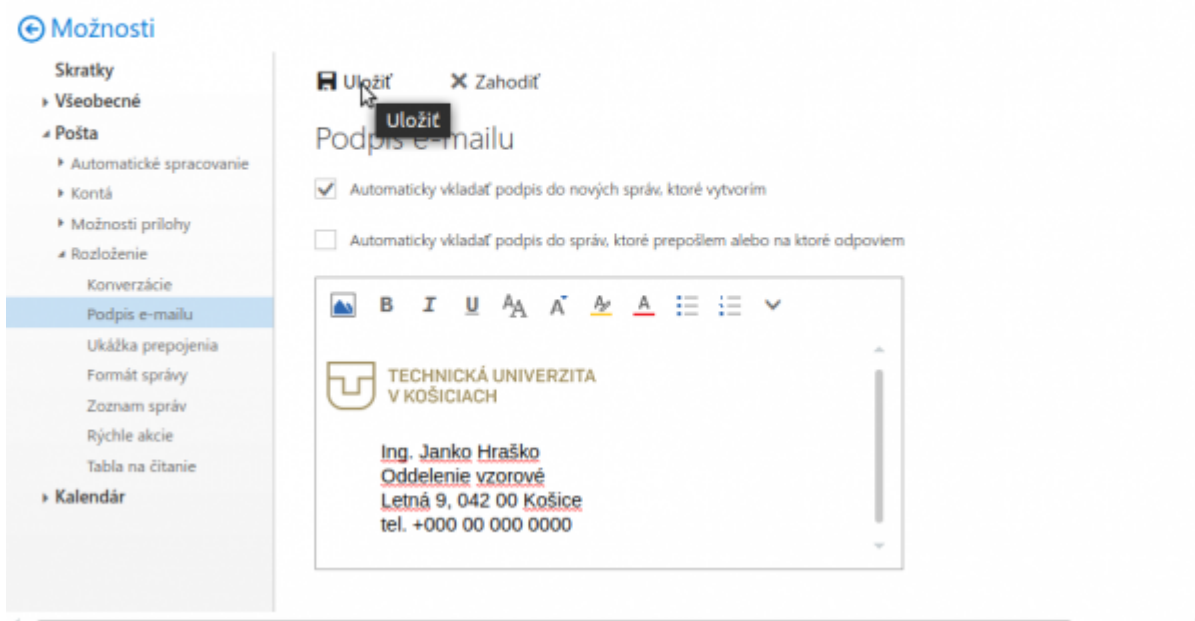
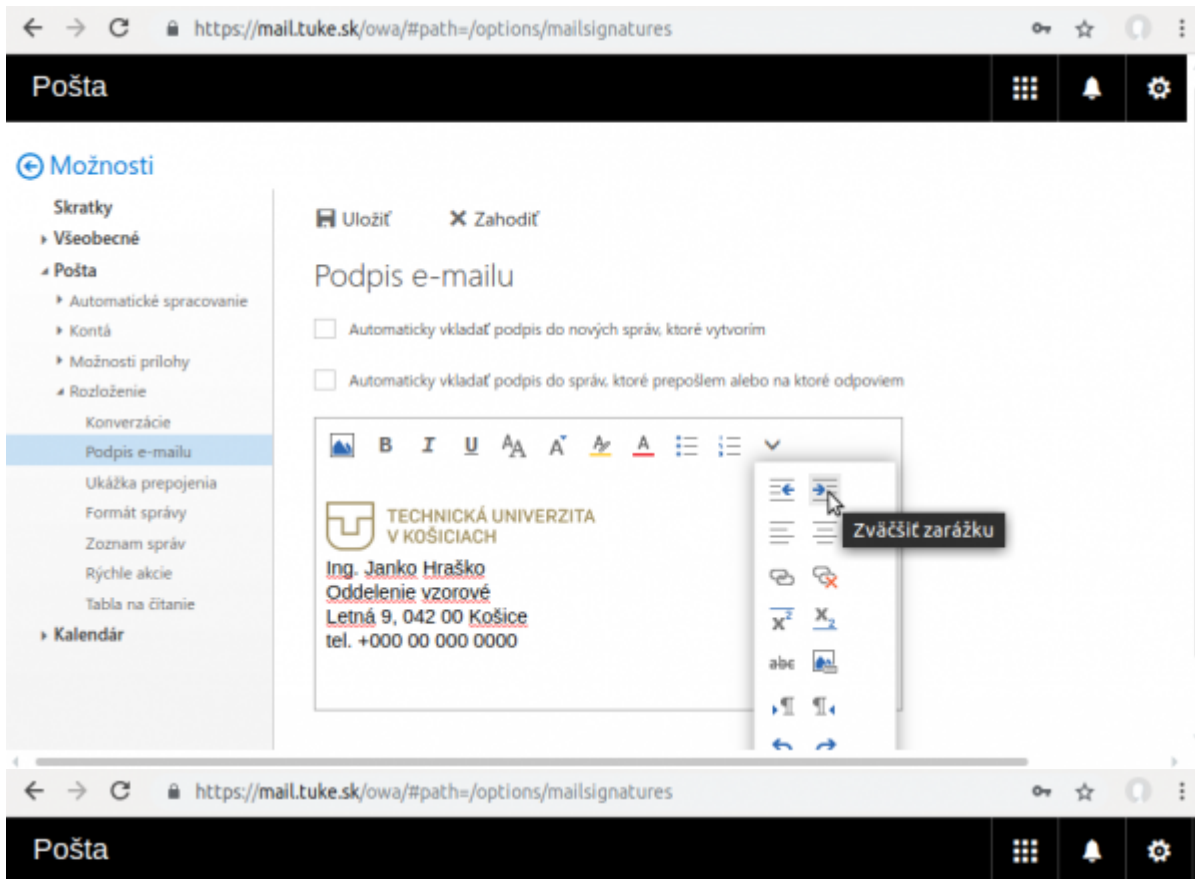

Poštový klient - Outlook

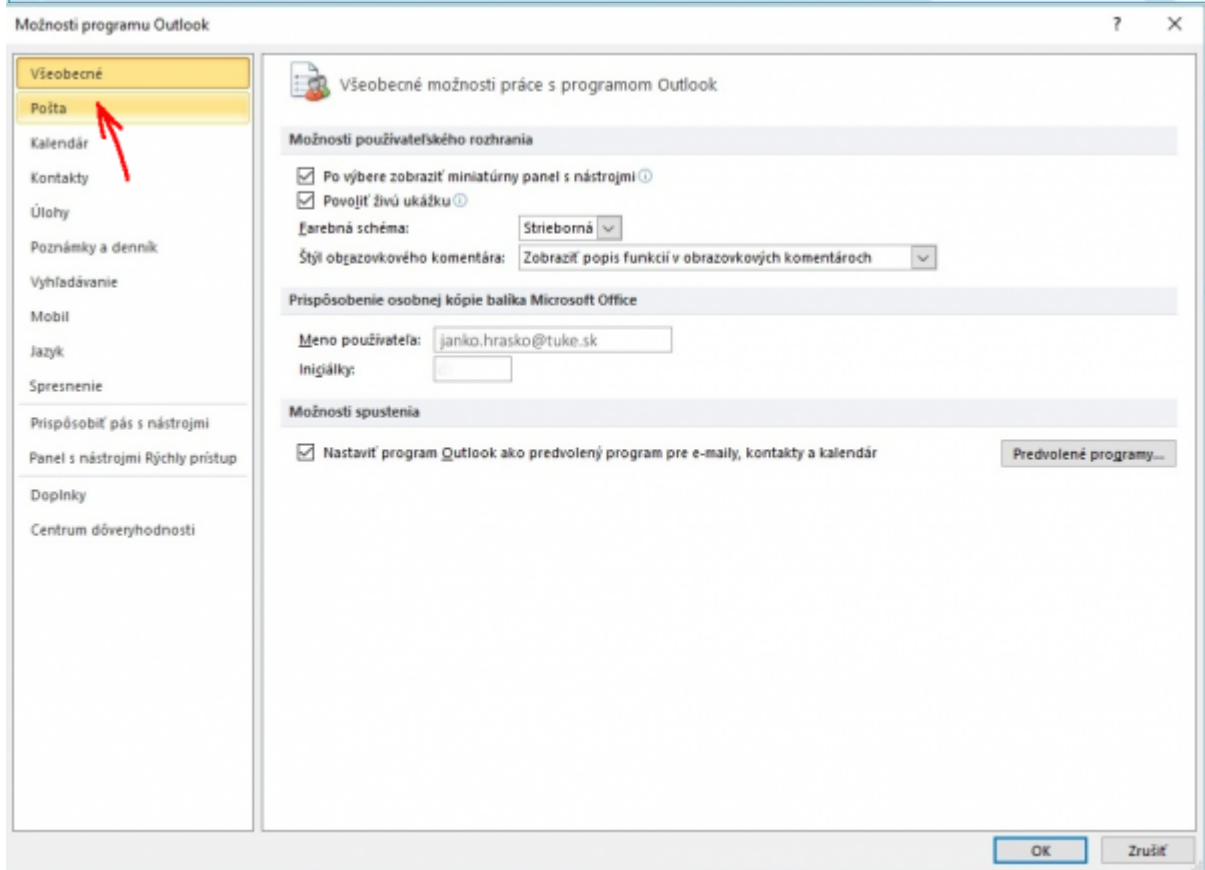
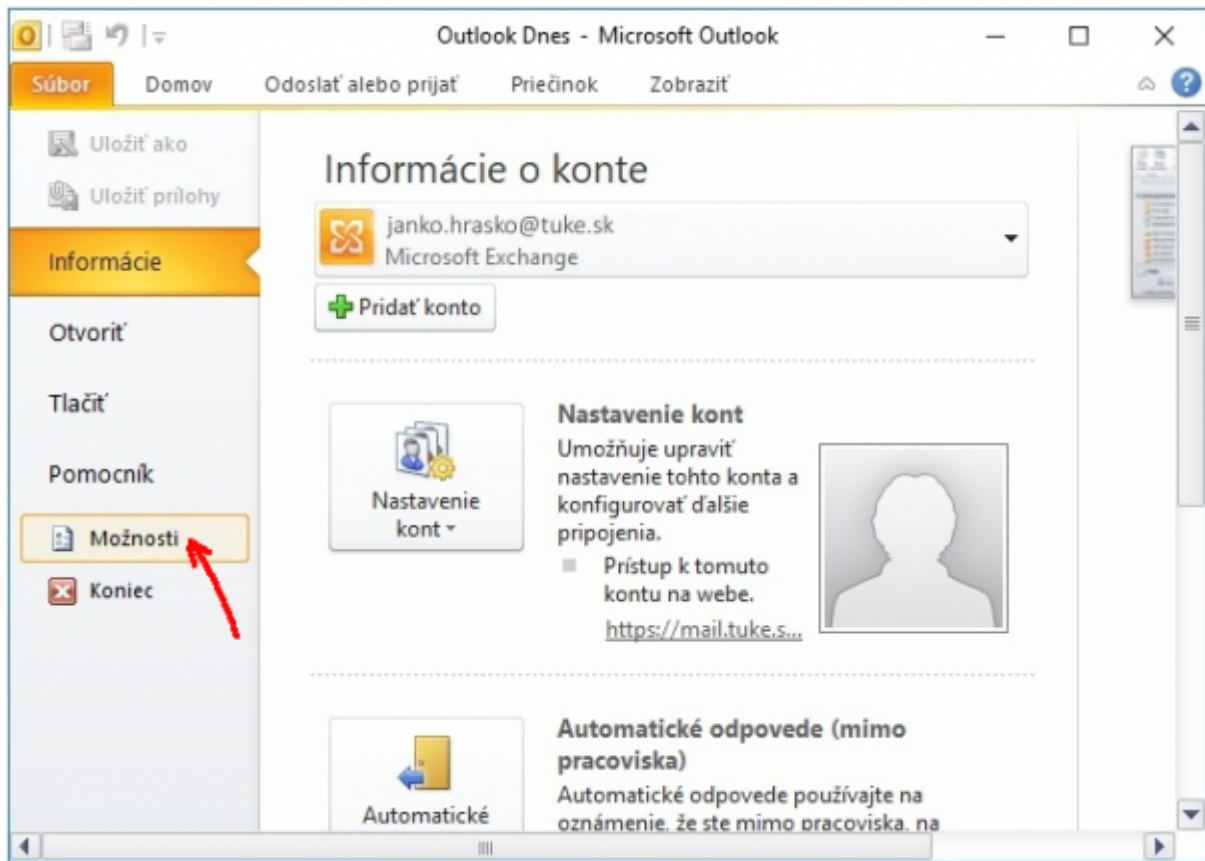

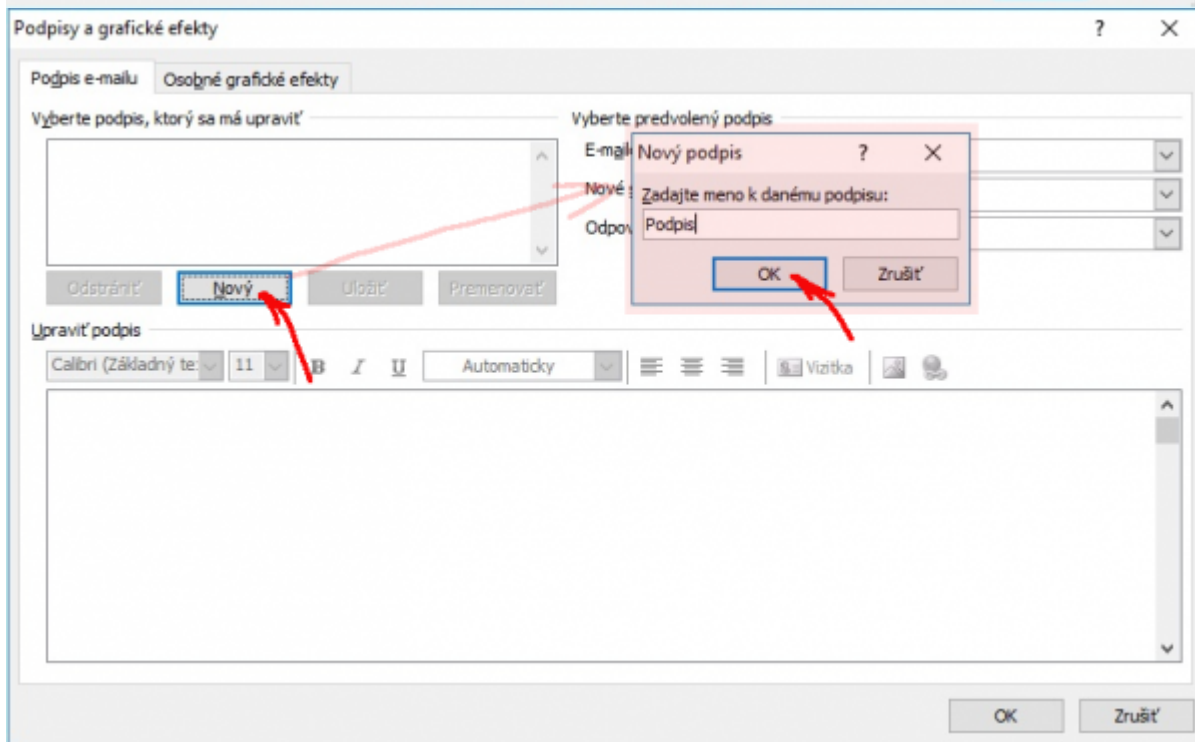
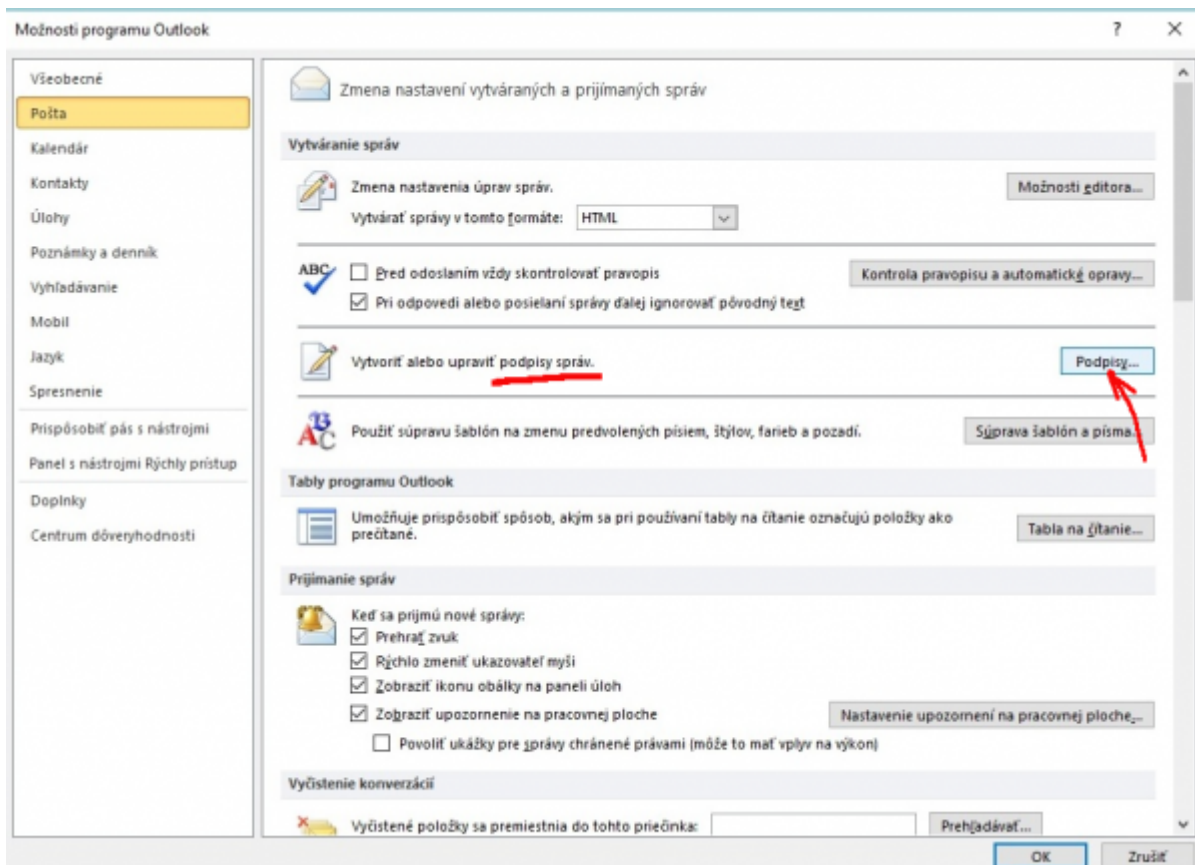

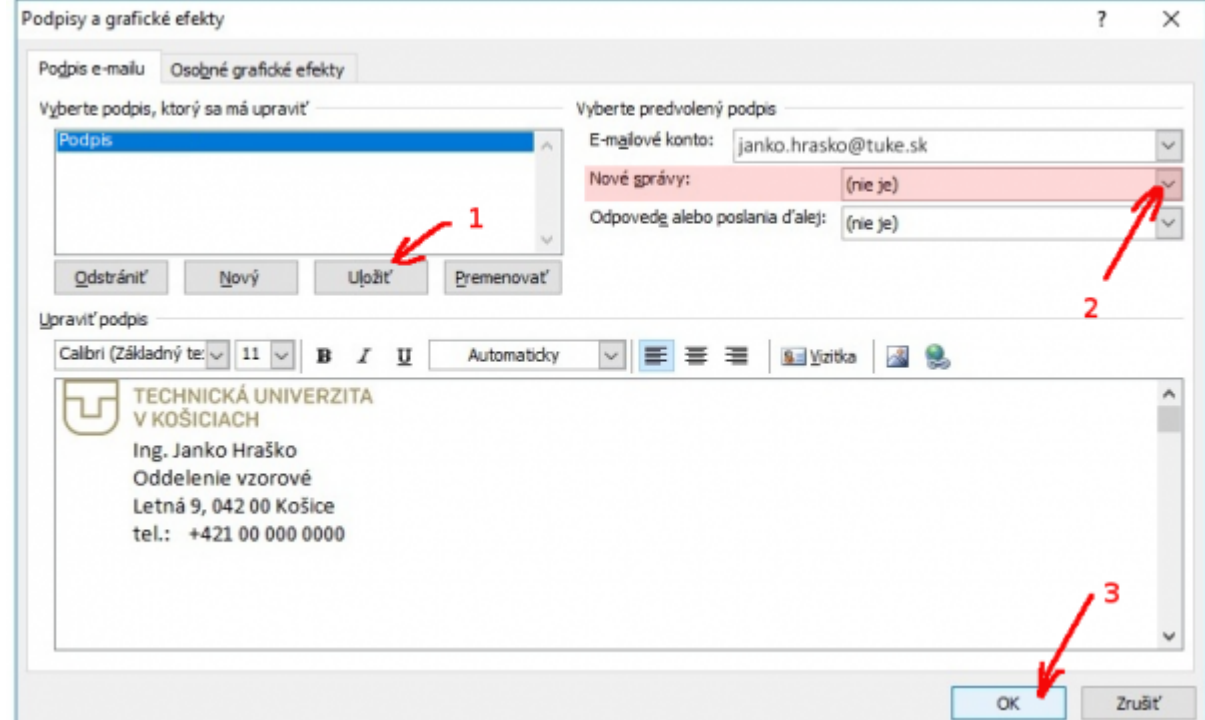
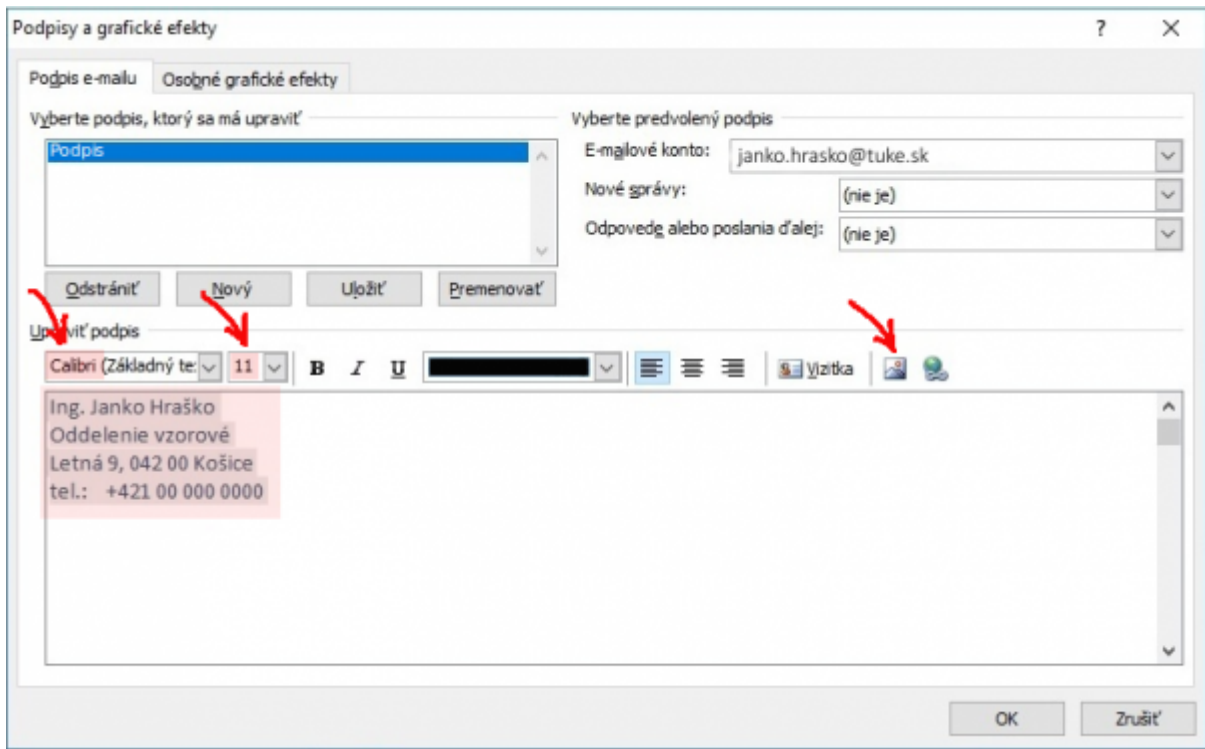

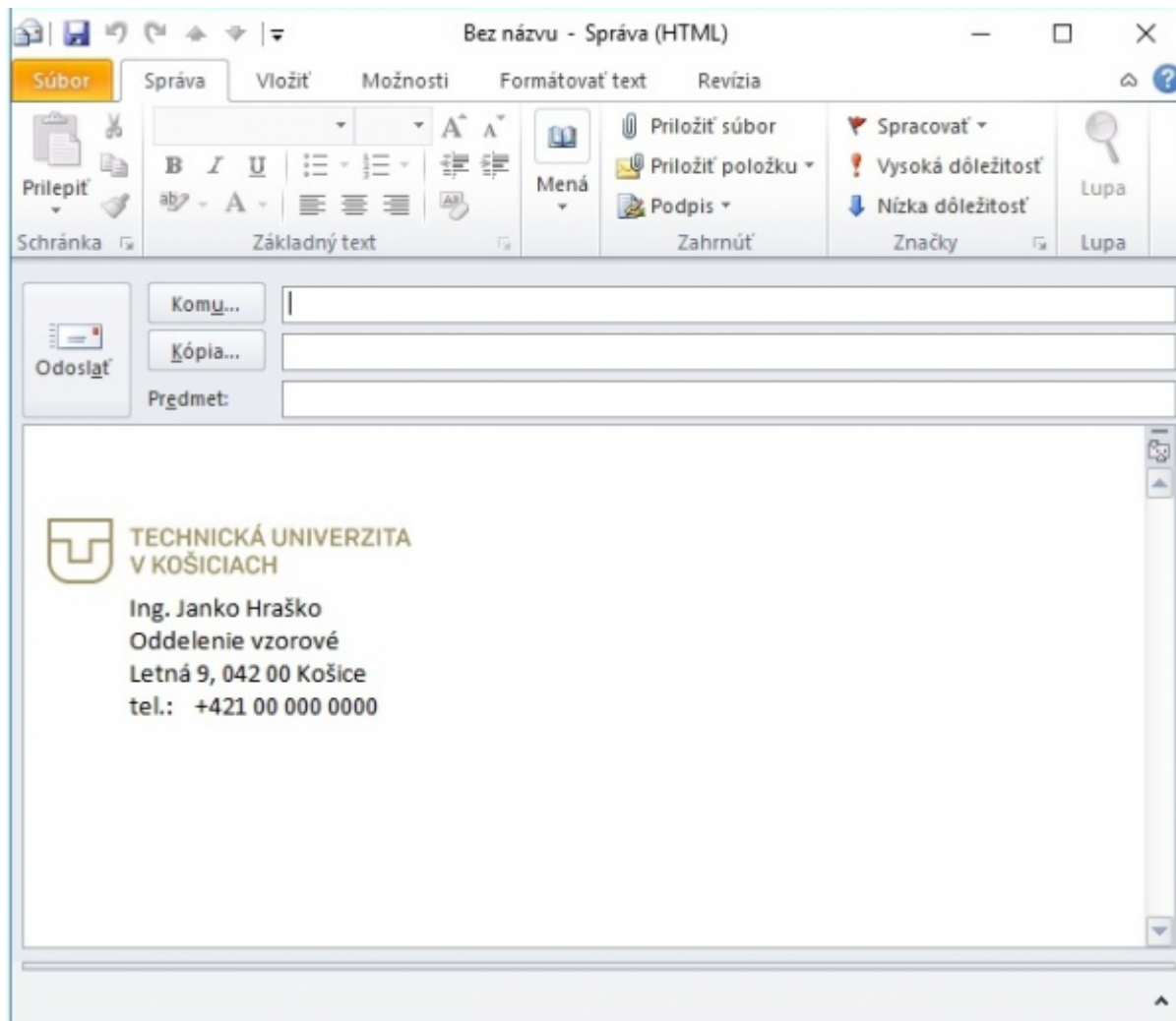

Poštový klient - Thunderbird (Windows)

Skopírujte si uvedený kód do textového editora Notepad/Poznámkový blok a upravte svoje údaje **aj cestu k súboru** s logom.

```

<blockquote style="margin-bottom: 0cm"><font face="Calibri, Helvetica, sans-
serif" style="font-size: 11pt">
Ing. Janko Hraško<br/>
Oddelenie vzorové<br/>
Letná 9, 0420 00 Košice<br/>
tel. +000 00 000 0000</blockquote>
```

```
podpis_html_hrasko - Poznámkový blok
Súbor Úpravy Formát Zobrazit' Pomocník

<blockquote style="margin-bottom: 0cm"><font face="Calibri,
Helvetica, sans-serif" style="font-size: 11pt">
Ing. Janko Hraško<br/>
Oddelenie vzorové<br/>
Letná 9, 0420 00 Košice<br/>
tel. +000 00 000 0000</blockquote>
```

```
podpis_html_hrasko - Poznámkový blok
Súbor Úpravy Formát Zobrazit' Pomocník

<blockquote style="margin-bottom: 0cm"><font face="Calibri,
Helvetica, sans-serif" style="font-size: 11pt">
Ing. Janko Hraško<br/>
Oddelenie vzorové<br/>
Letná 9, 0420 00 Košice<br/>
tel. +000 00 000 0000</blockquote>
```

Ctrl-A Ctrl-C

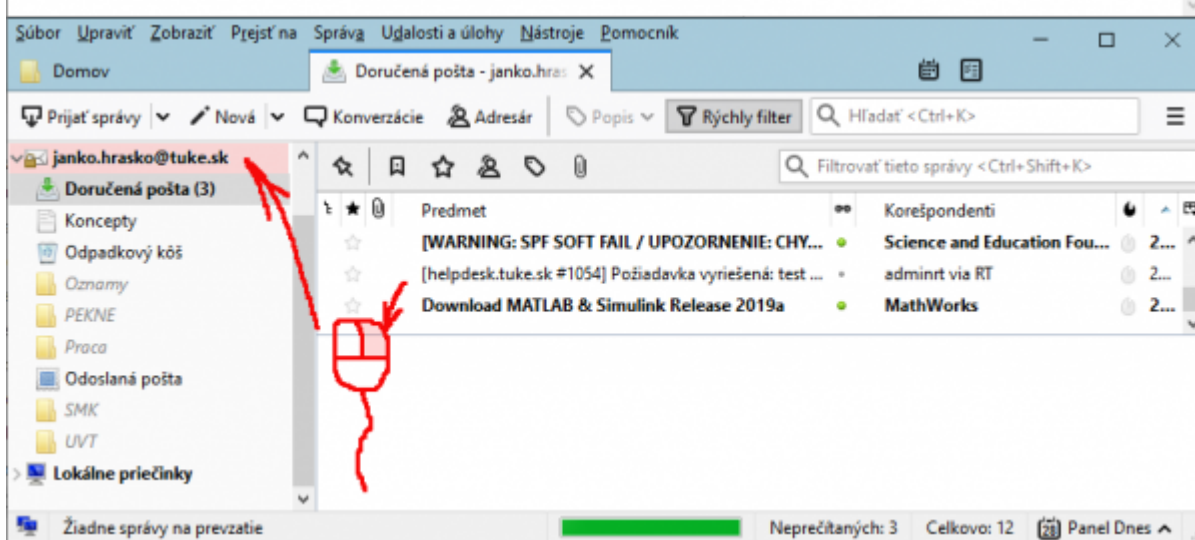

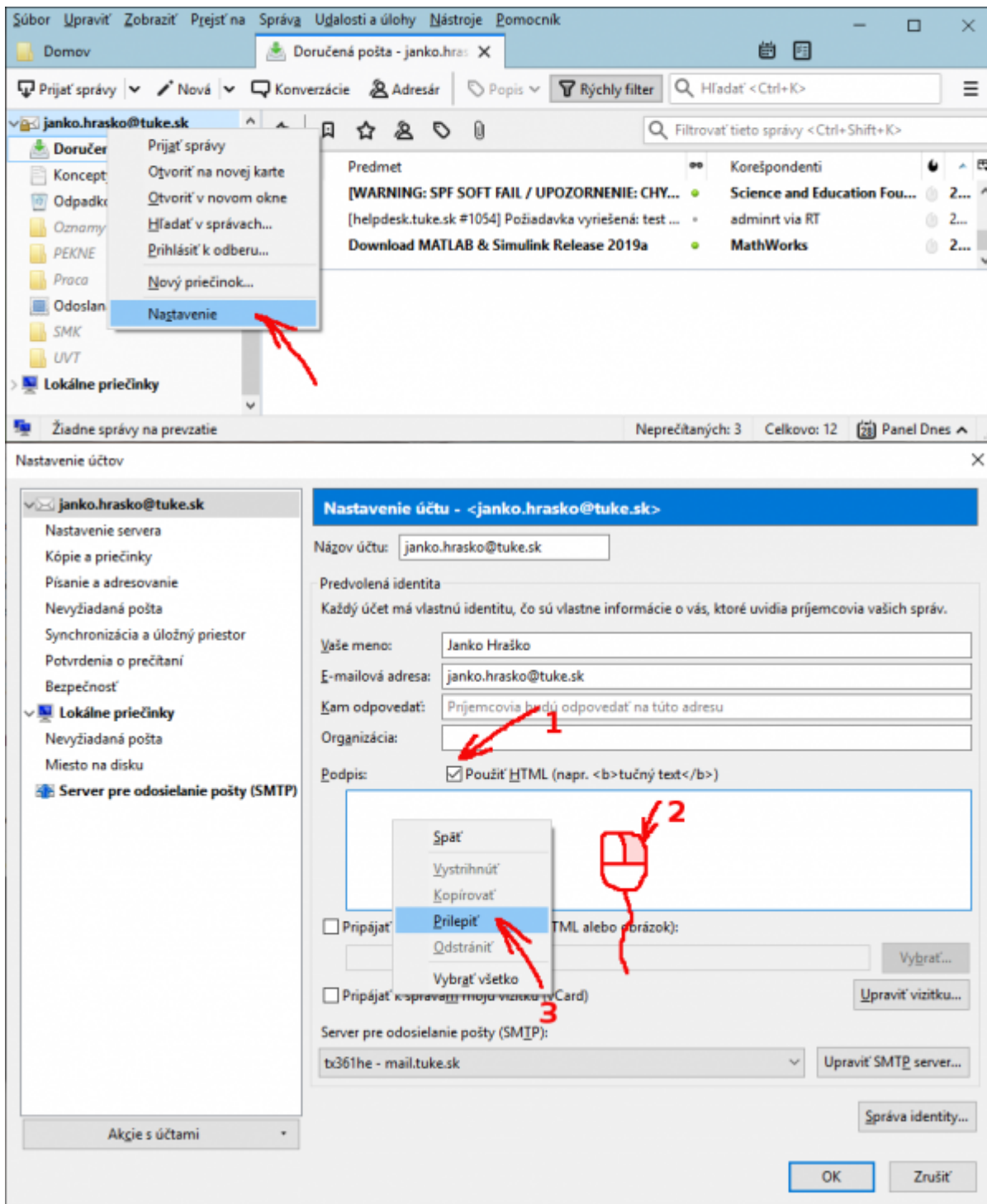

Nastavenie účtov

Nastavenie účtu - <janko.hrasko@tuke.sk>

Názov účtu:

Predvolená identita

Každý účet má vlastnú identitu, čo sú vlastne informácie o vás, ktoré uvidia príjemcovia vašich správ.

Vaše meno:

E-mailová adresa:

Kam odpovedať:

Organizácia:

Podpis: Použiť HTML (napr. tučný text)

```

<blockquote style="margin-bottom: 0cm"><font face="Calibri, Helvetica, sans-serif">
Ing. Janko Hraško<br/>
Oddelenie vzorové<br/>
Letná 9, 0420 00 Košice<br/>
tel. +000 00 000 0000</blockquote>
```

Pripájať podpis zo súboru (text, HTML alebo obrázok):

Pripájať k správam moju vizitku (vCard)

Server pre odosielanie pošty (SMTP):

Šuťor Upraviť Zobrazit' Prejsť na Správa Udalosti a úlohy Nástroje Pomocník

Domov

Doručená pošta - janko.hras

Prijat' správy Nová Konverzácie Adresár Popis Rýchly filter Hľadať <Ctrl+K>

janko.hrasko@tuke.sk Napísať novú správu

Doručená pošta (3)

- Koncepty
- Odpadkový kôš
- Oznamy
- PEKNE
- Proca
- Odoslaná pošta
- SMK
- UVT

Lokálne priečinky

Žiadne správy na prevzatie

Neprečítaných: 3 Celkovo: 12 Panel Dnes

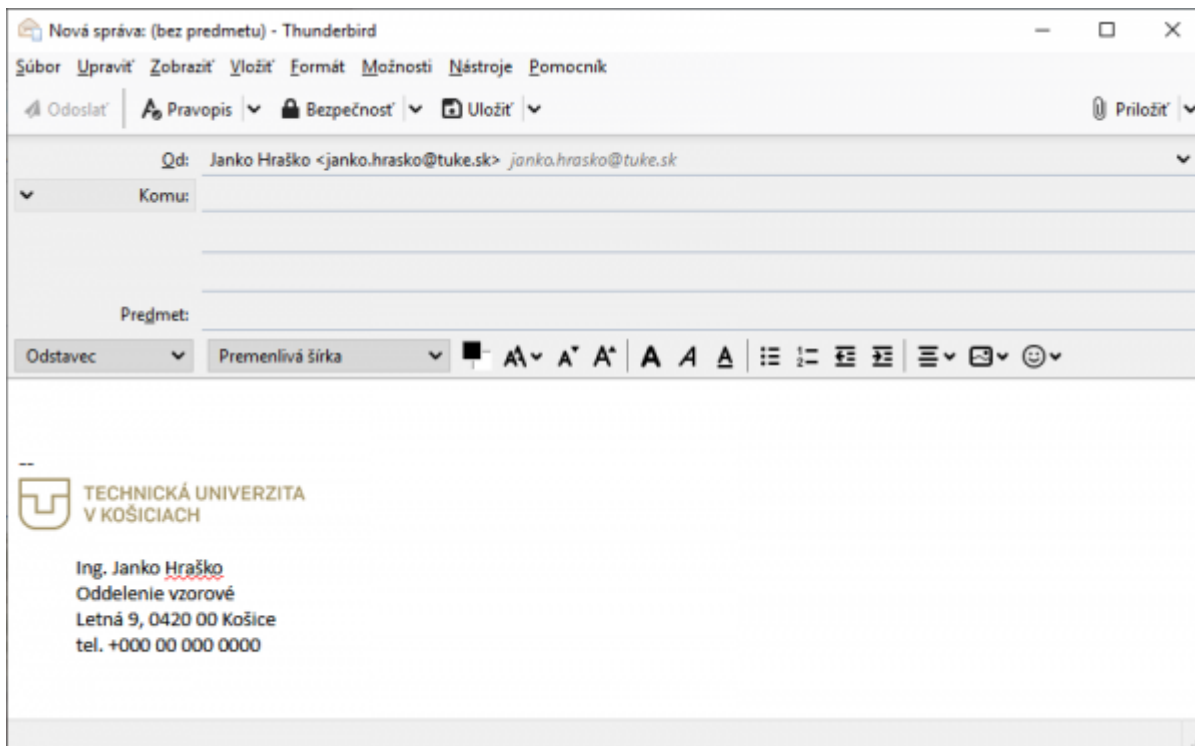

Poštový klient - Thunderbird (Ubuntu)

Postup je rovnaký ako pre Windows, rozdiel je v ceste k obrázku (lomítka).

```

<blockquote style="margin-bottom: 0cm"><font face="Calibri, Helvetica, sans-
serif" style="font-size: 11pt">
Ing. Janko Hraško<br/>
Oddelenie vzorové<br/>
Letná 9, 0420 00 Košice<br/>
tel. +000 00 000 0000</blockquote>
```

From:
<https://dokuwiki.tuke.sk/> - **DokuWiki TUKE**

Permanent link:
<https://dokuwiki.tuke.sk/doku.php?id=uvt:navody:mailtuke&rev=1553865842>

Last update: **29/03/2019 14:24**

