

# Nastavenie podpisu pre e-mail

Ako nastaviť podpis s logom TUKE alebo Vašej fakulty?

Začnite tým, že si uložíte obrázok loga na disk počítača, kde máte poštového klienta resp. odkiaľ nastavujete webový mail .tuke .sk.

S ďalším postupom Vám pomôže niektorý z tu uvedených návodov - vyberte si podľa klienta.

- [Webový poštový klient - mail.tuke.sk](#)
- [Poštový klient - Outlook](#)
- [Poštový klient - Thunderbird \(Windows\)](#)
- [Poštový klient - Thunderbird \(Ubuntu\)](#)

## Webový poštový klient - mail.tuke.sk

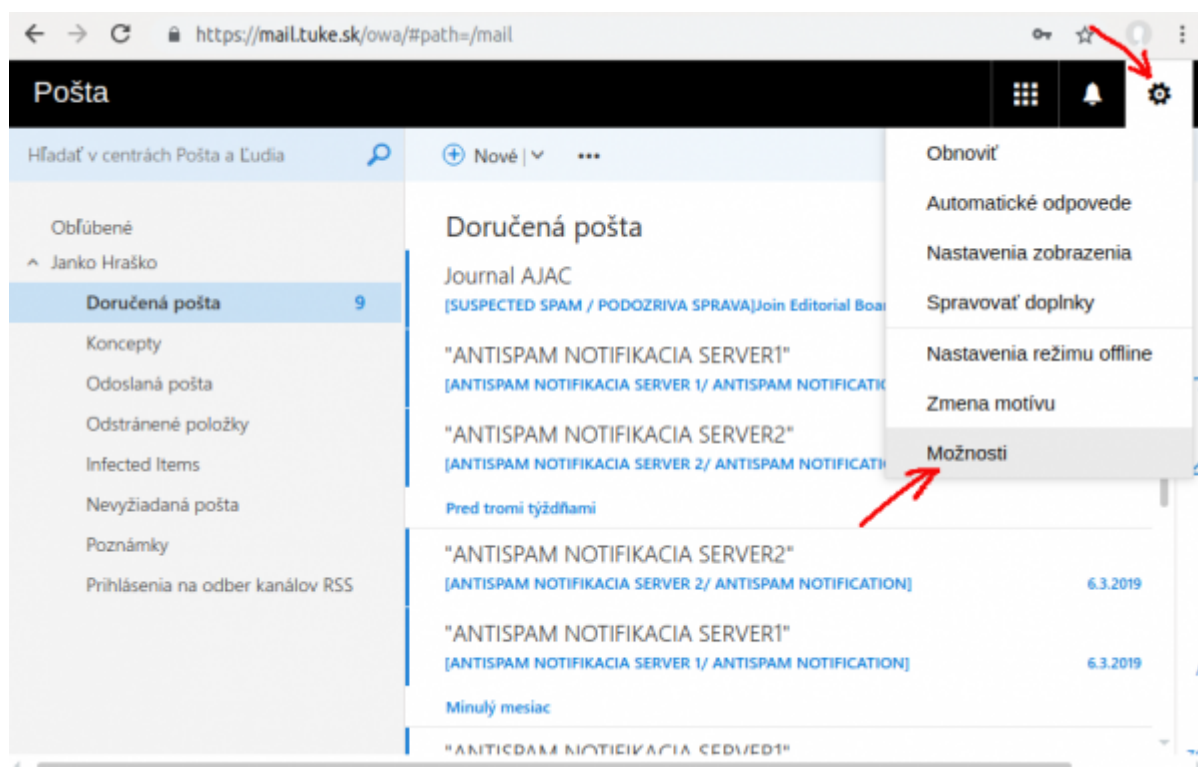

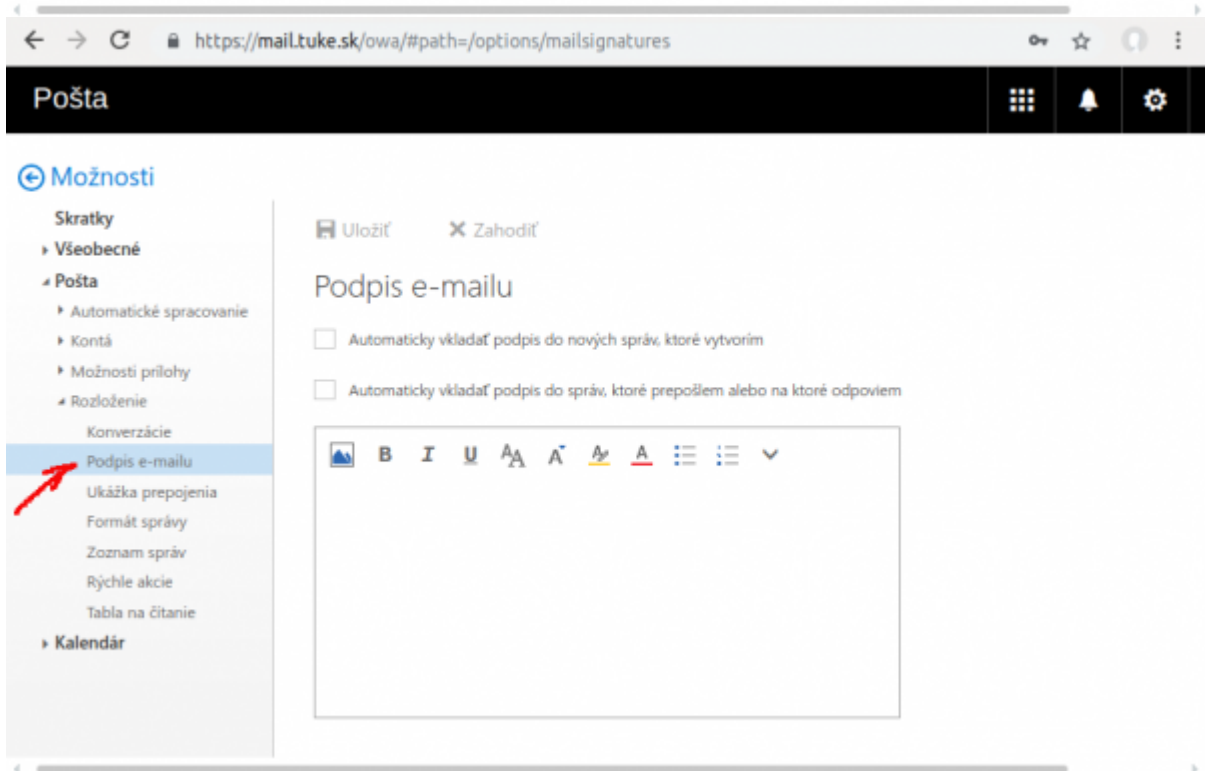
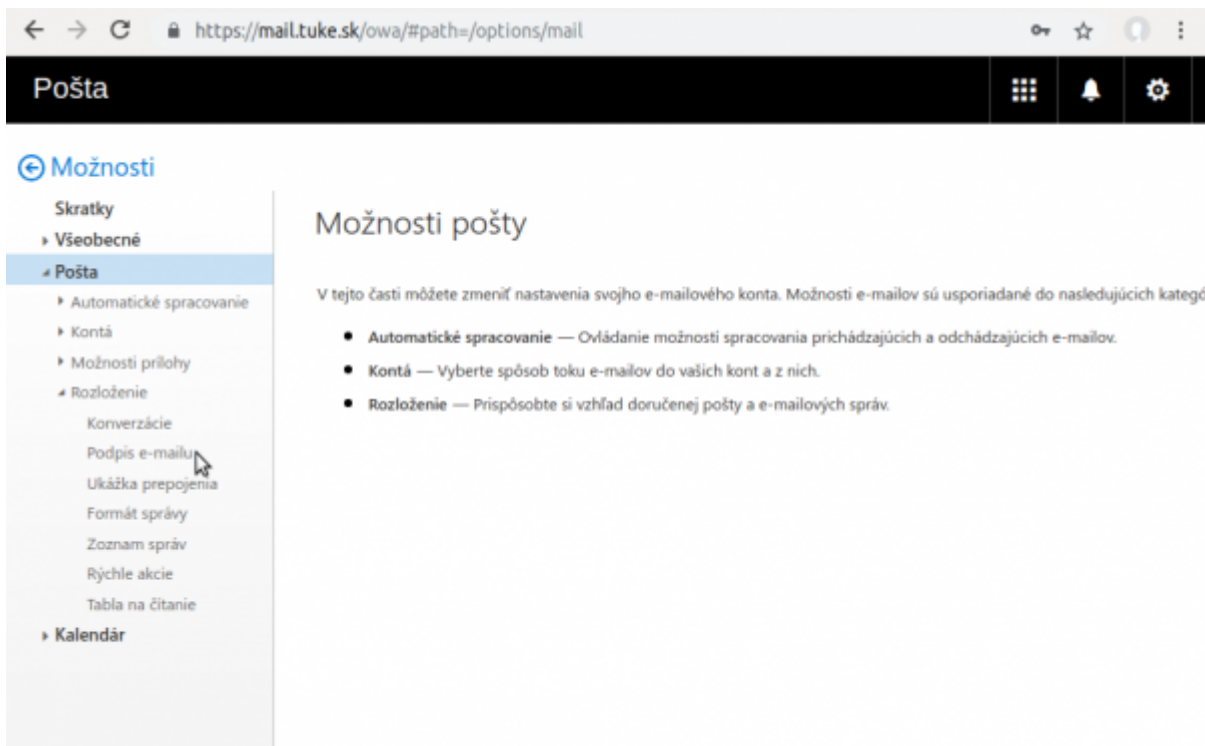

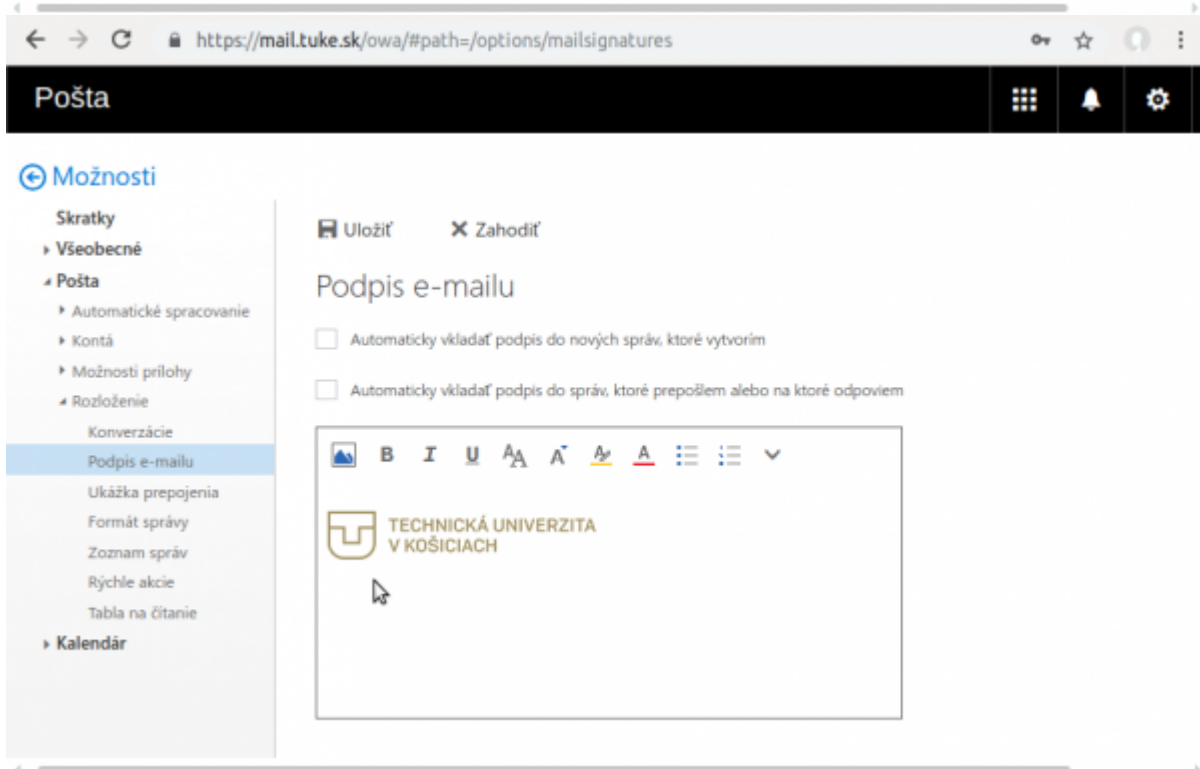
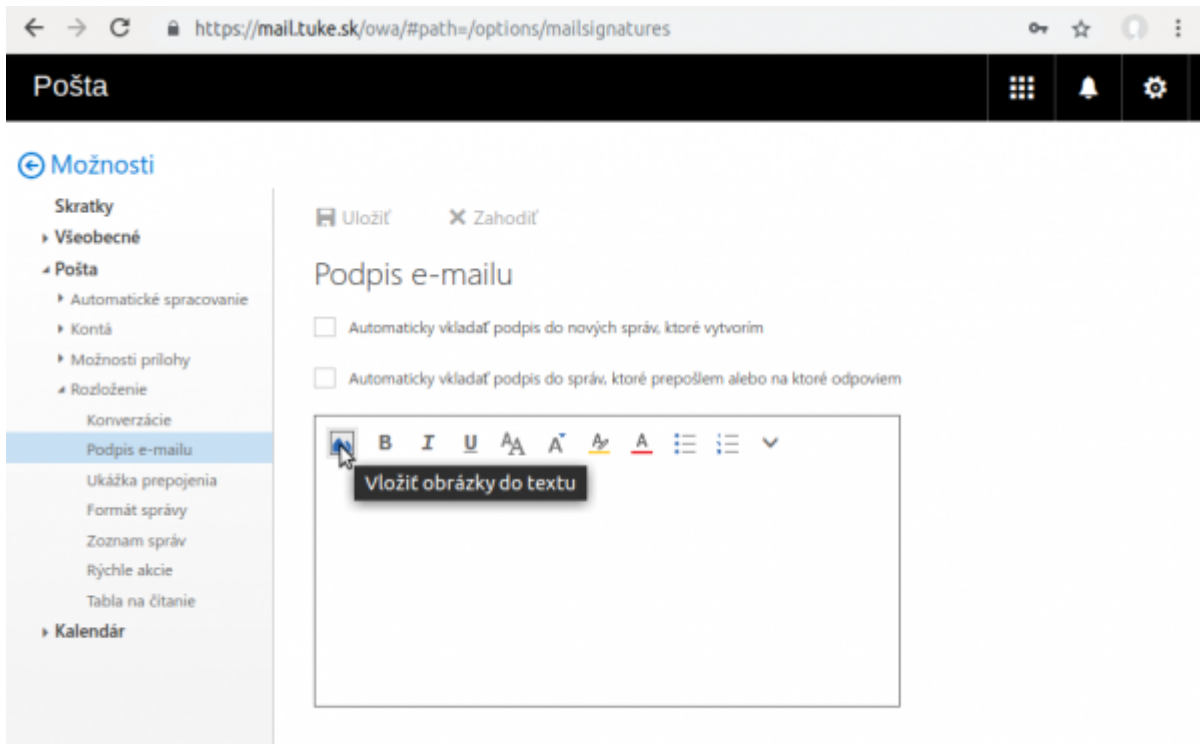

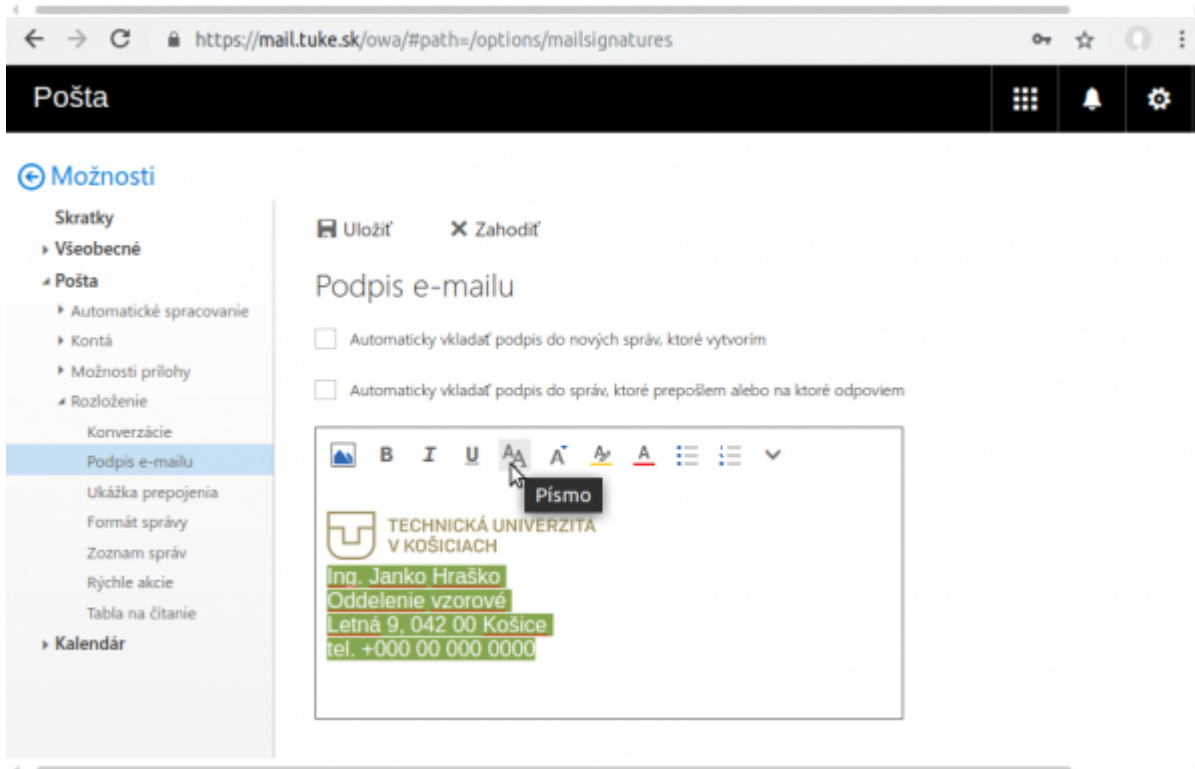
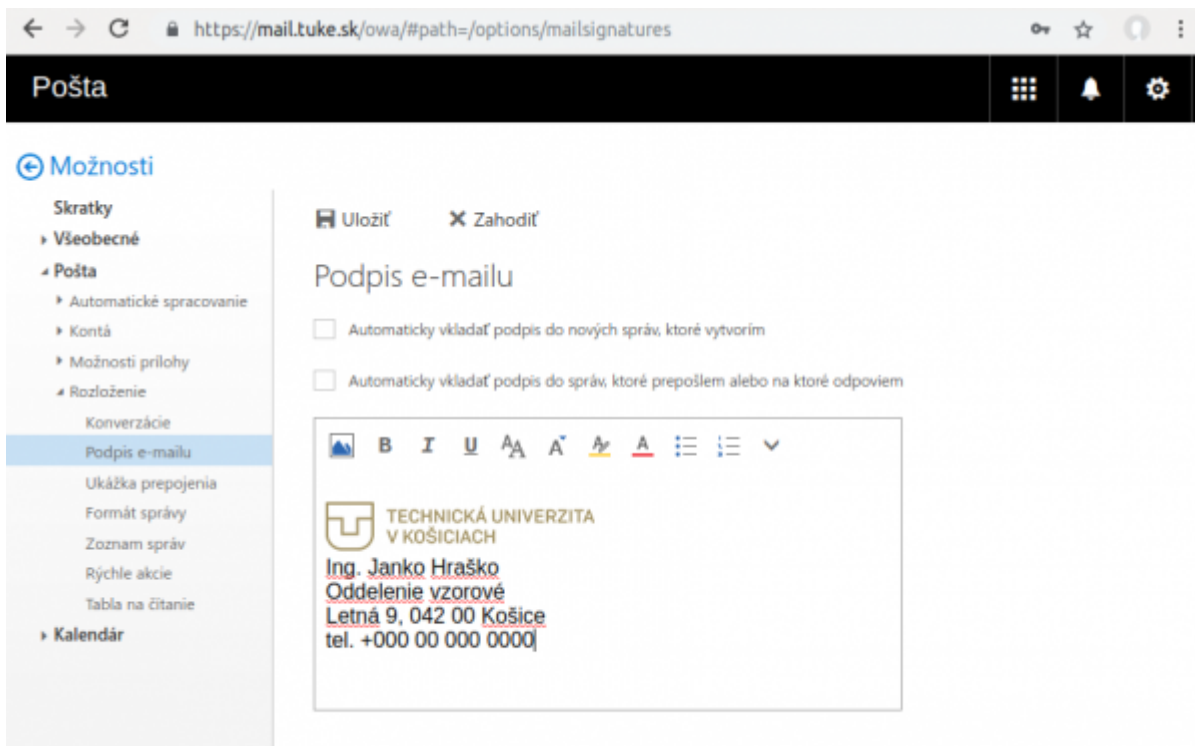

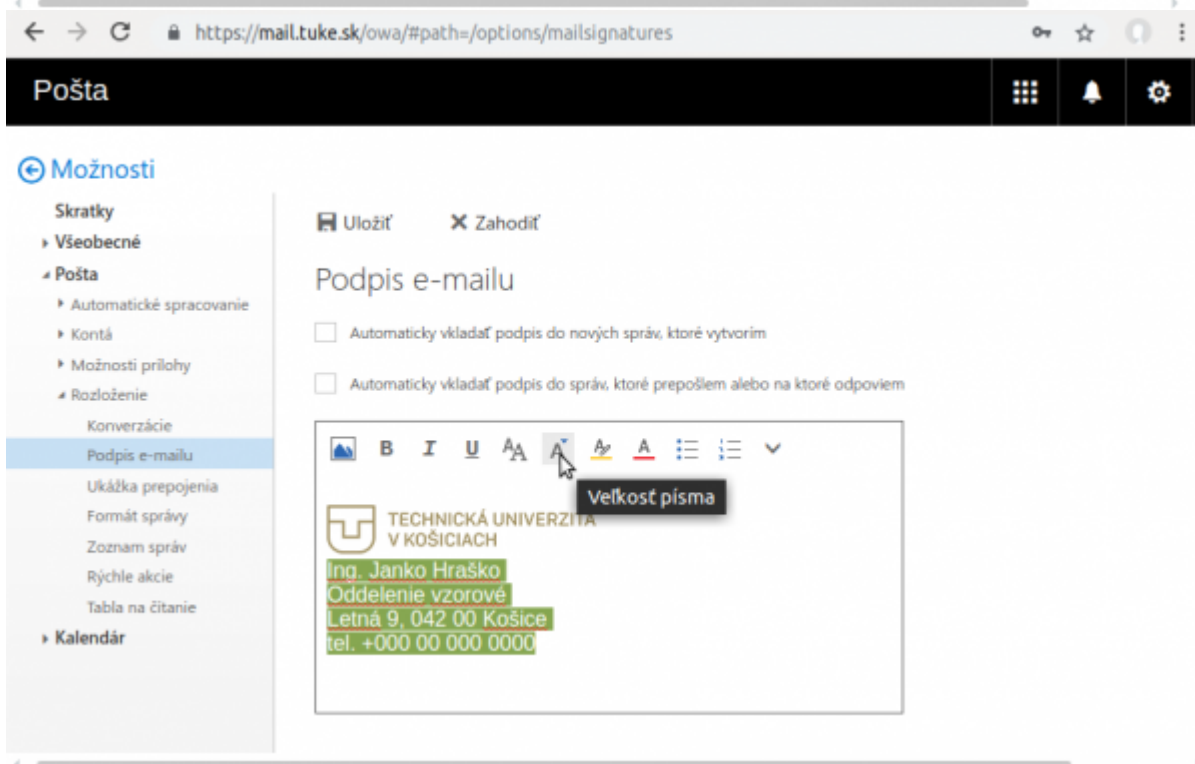
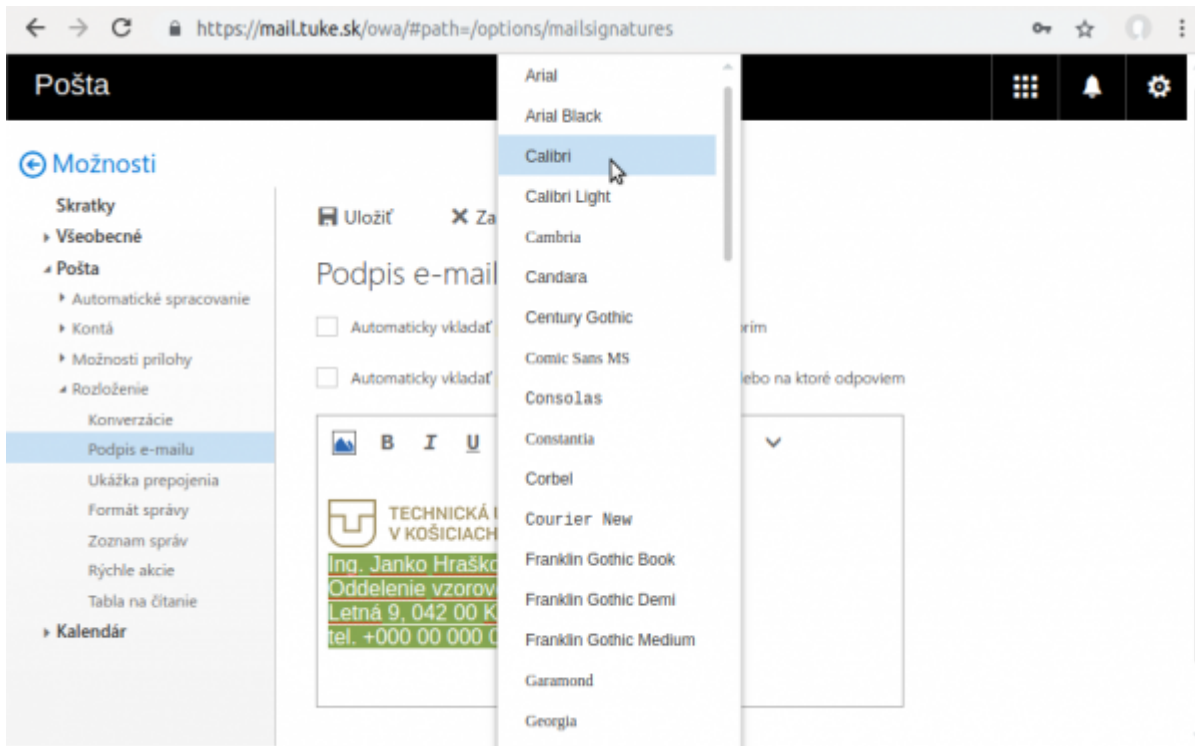

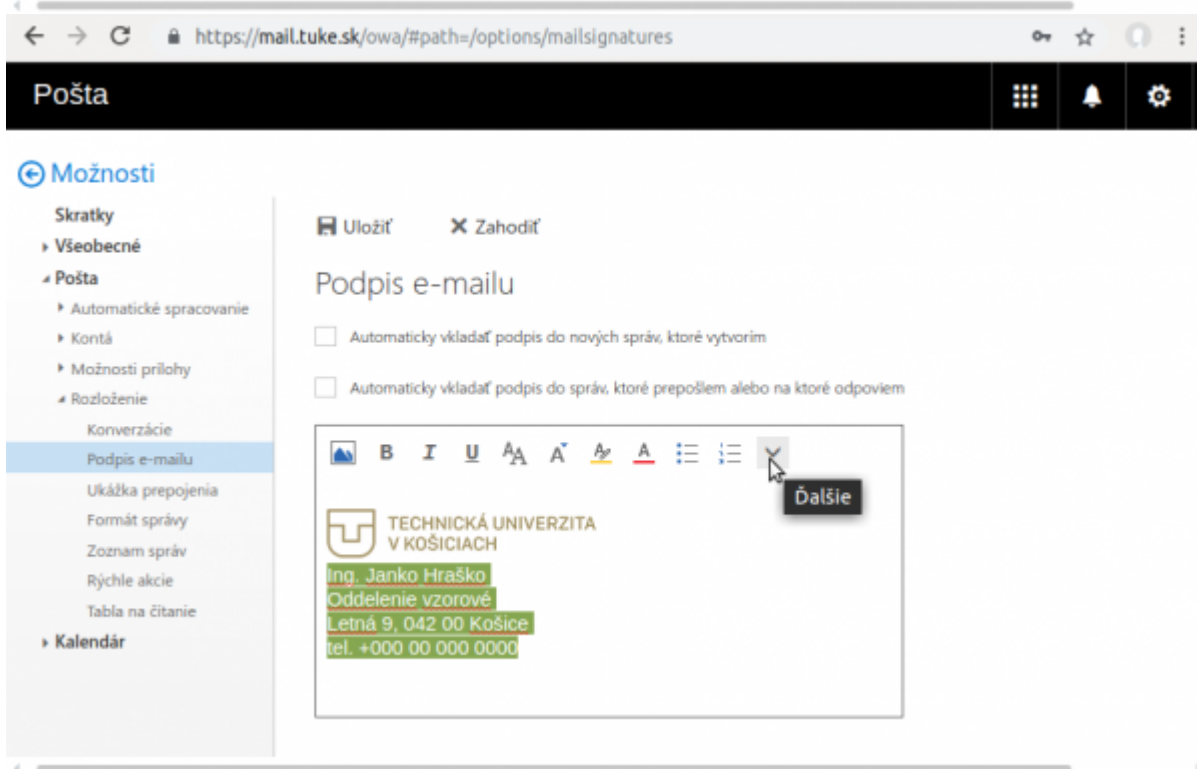
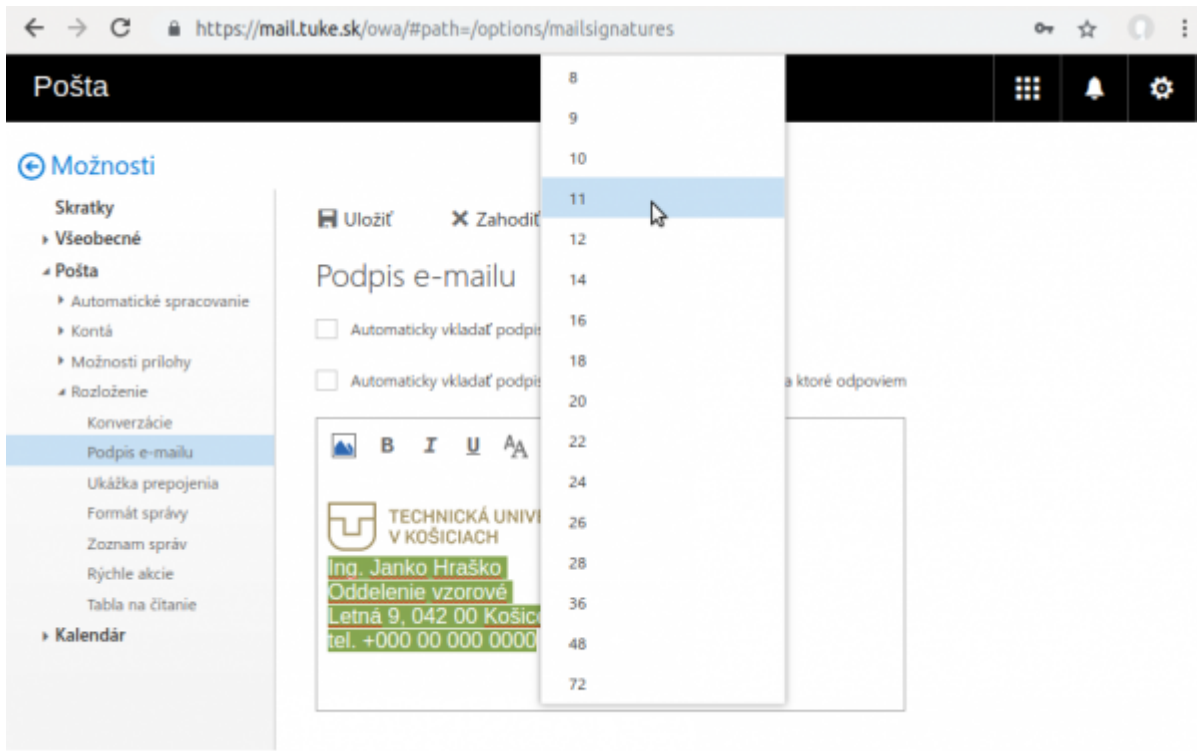

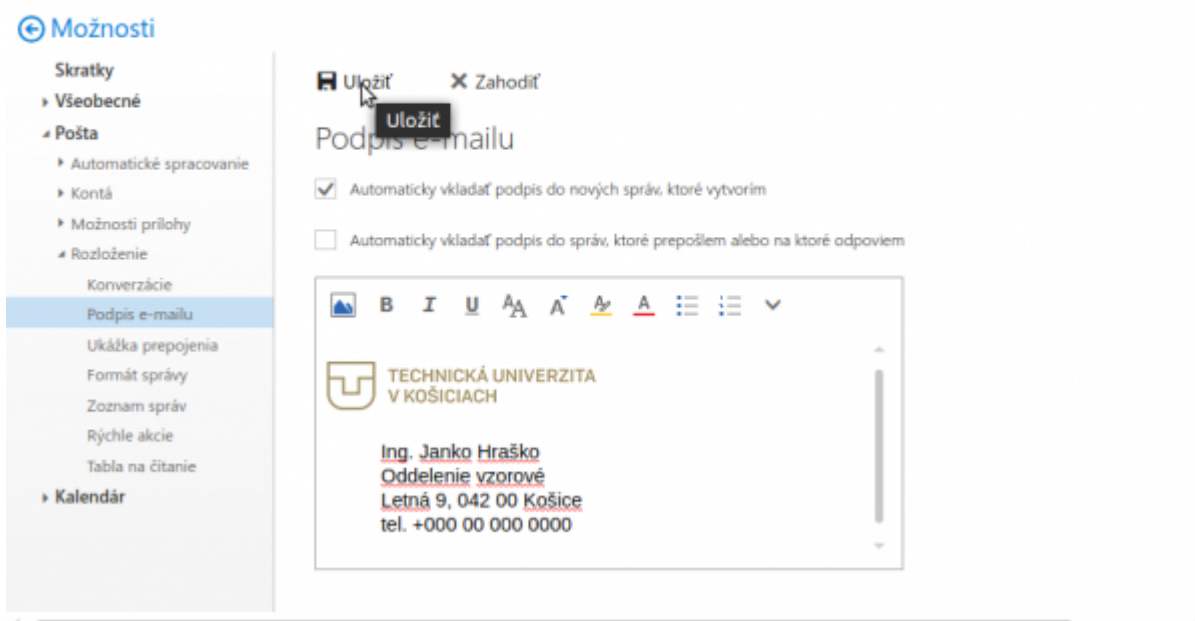
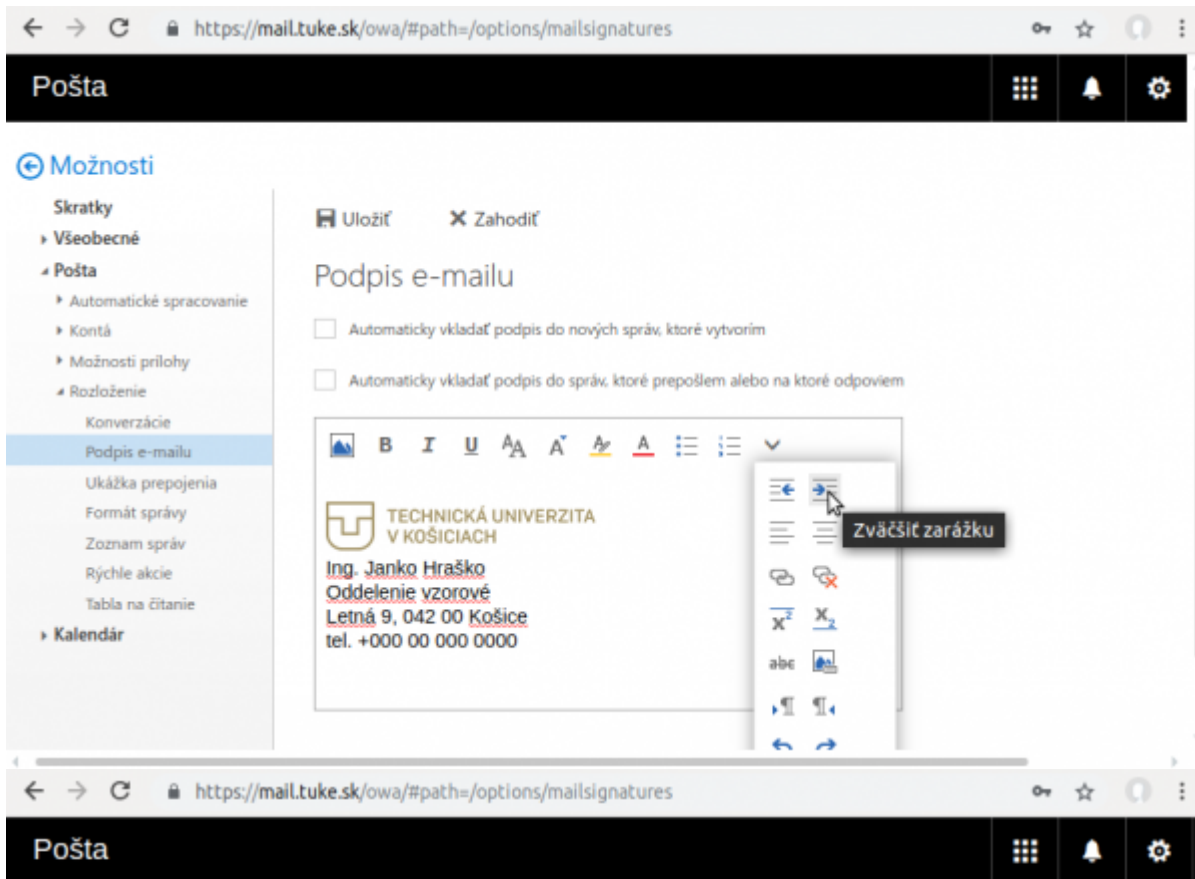

## Poštový klient - Outlook

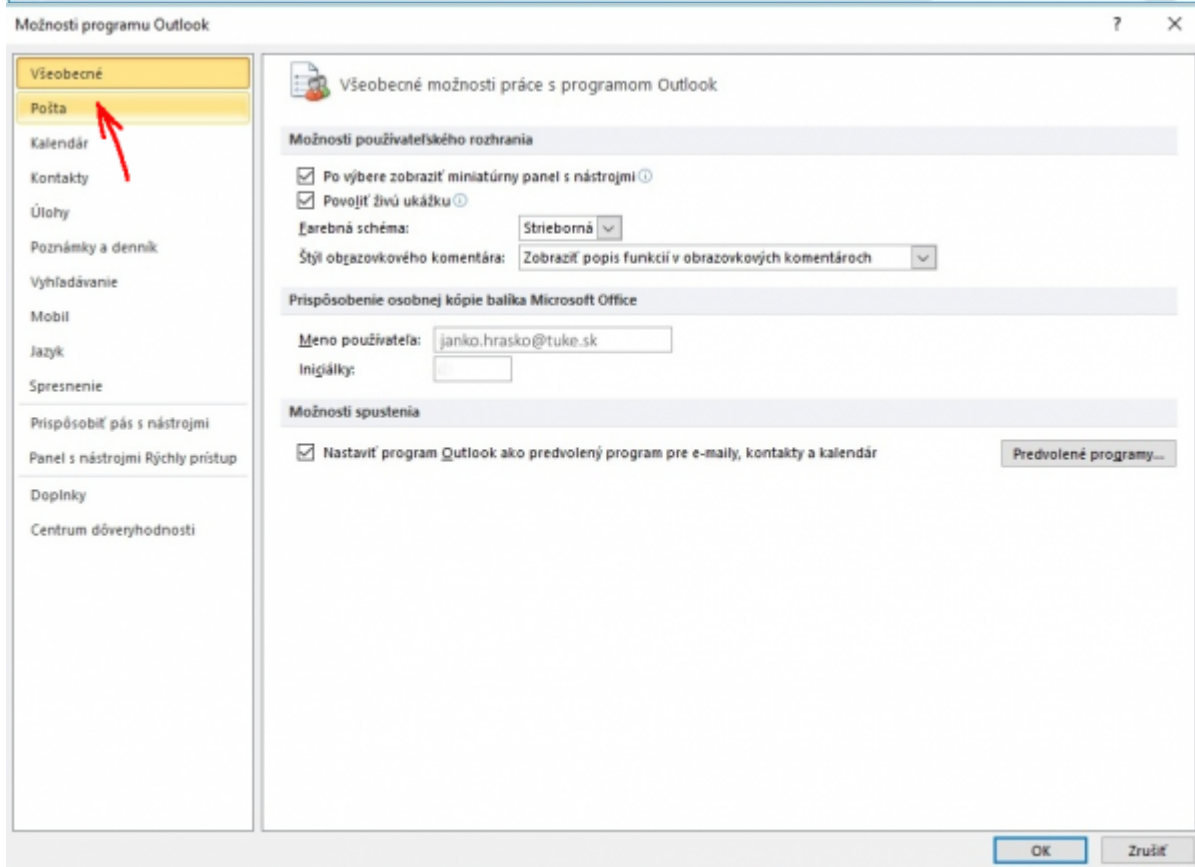
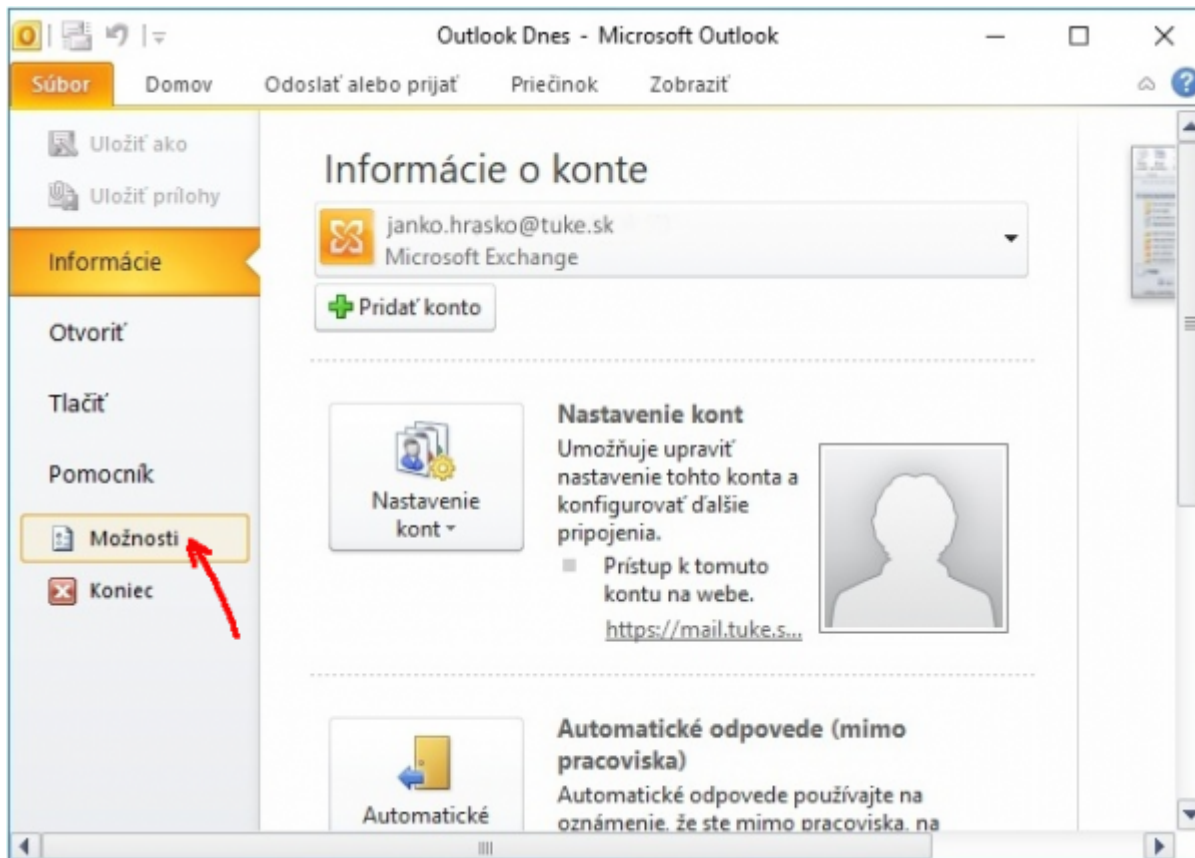

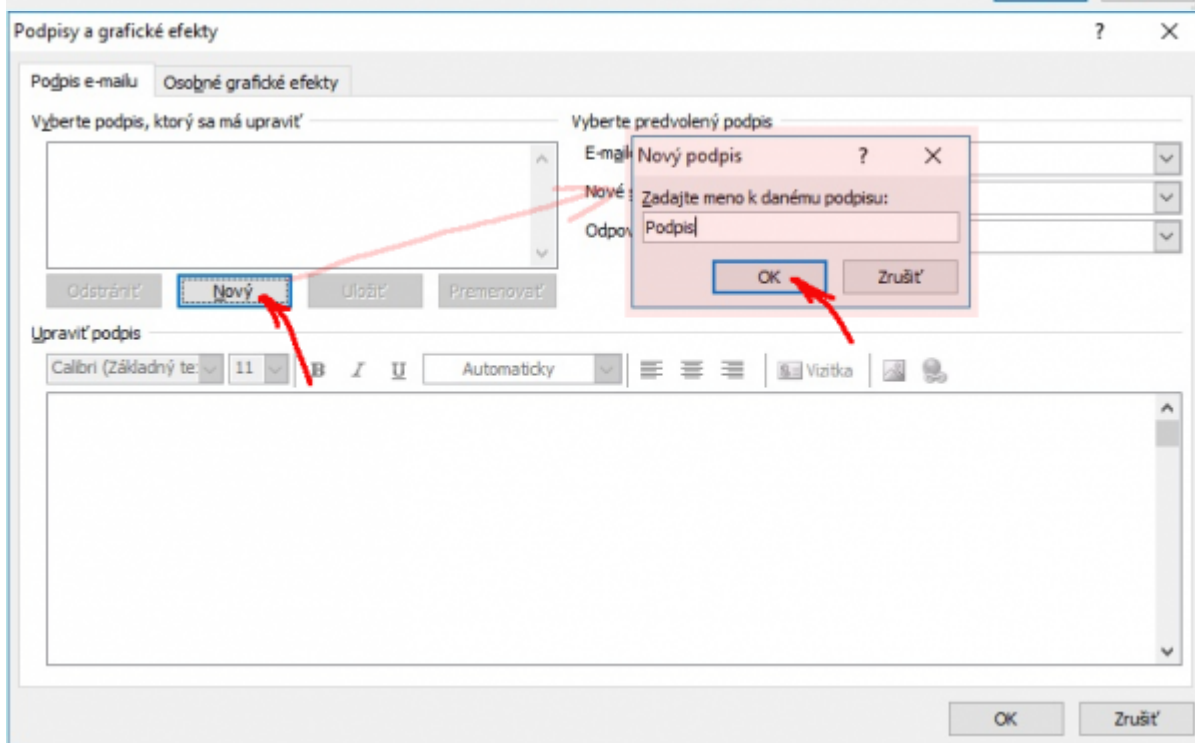
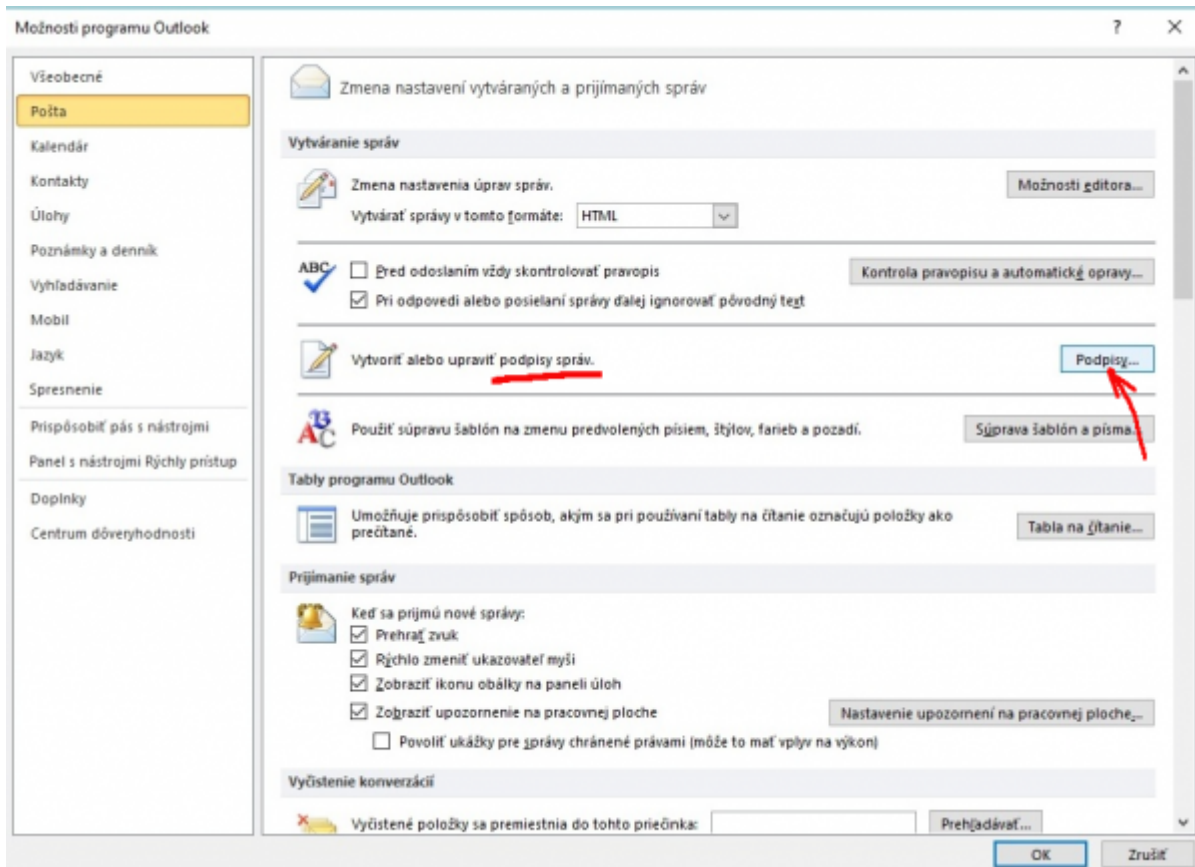

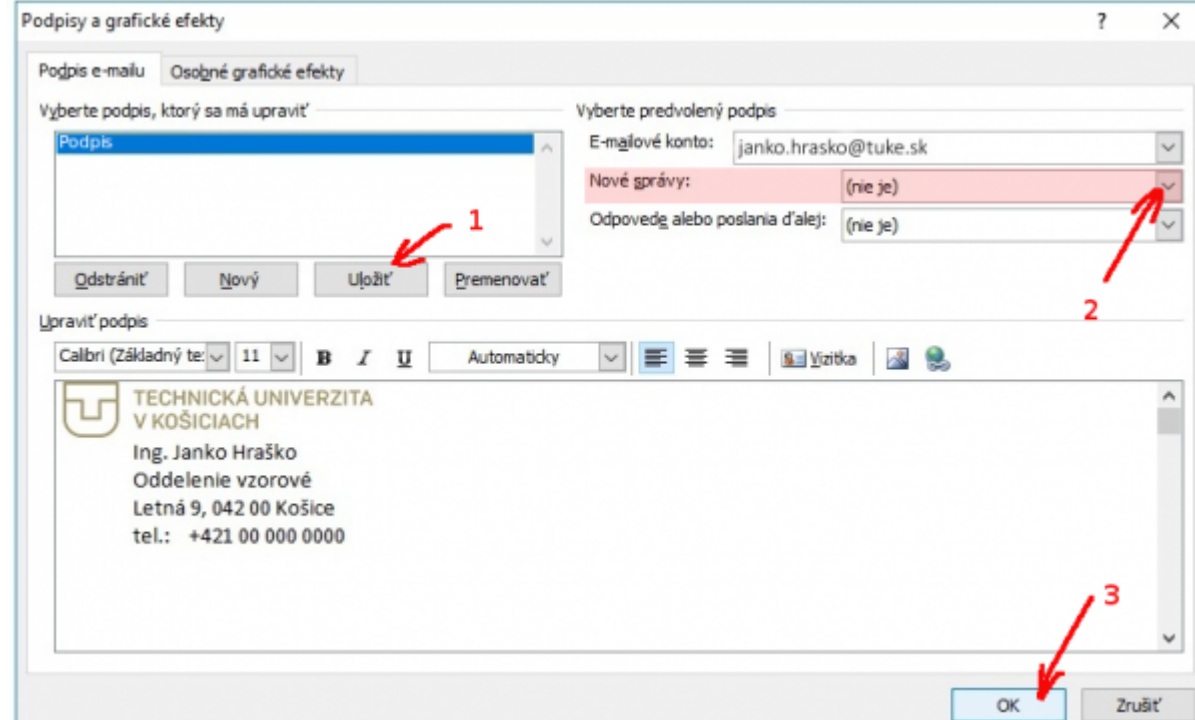
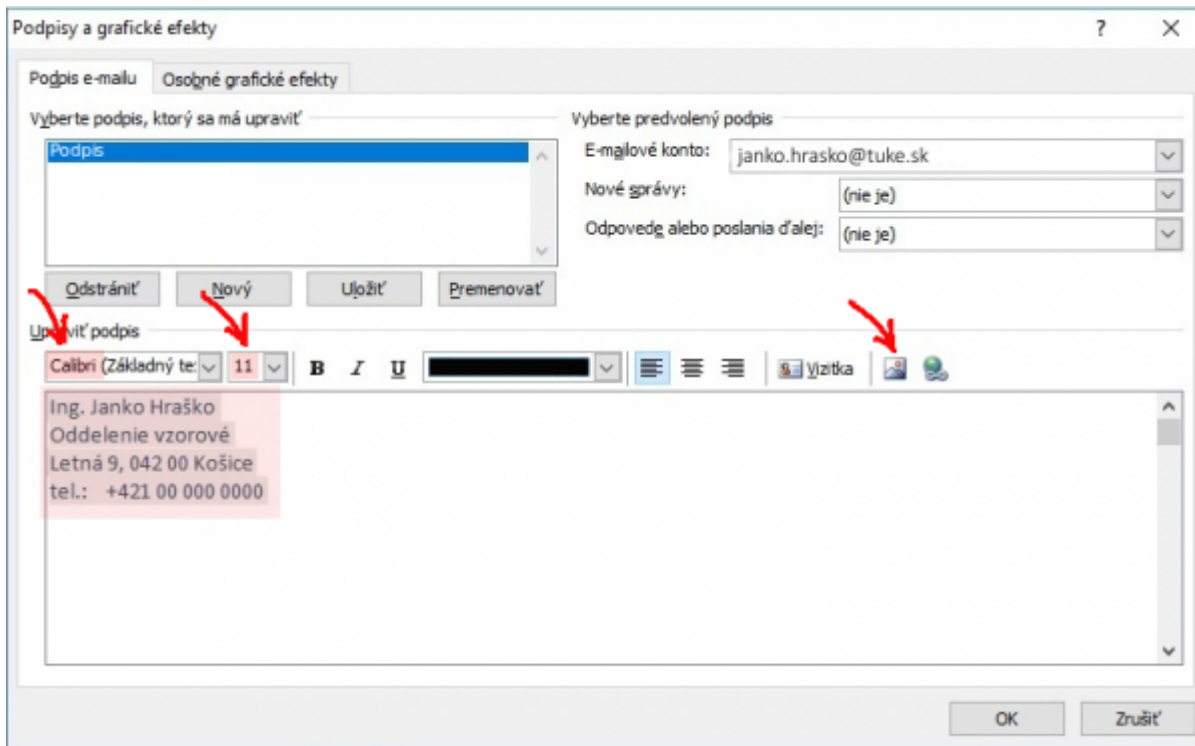

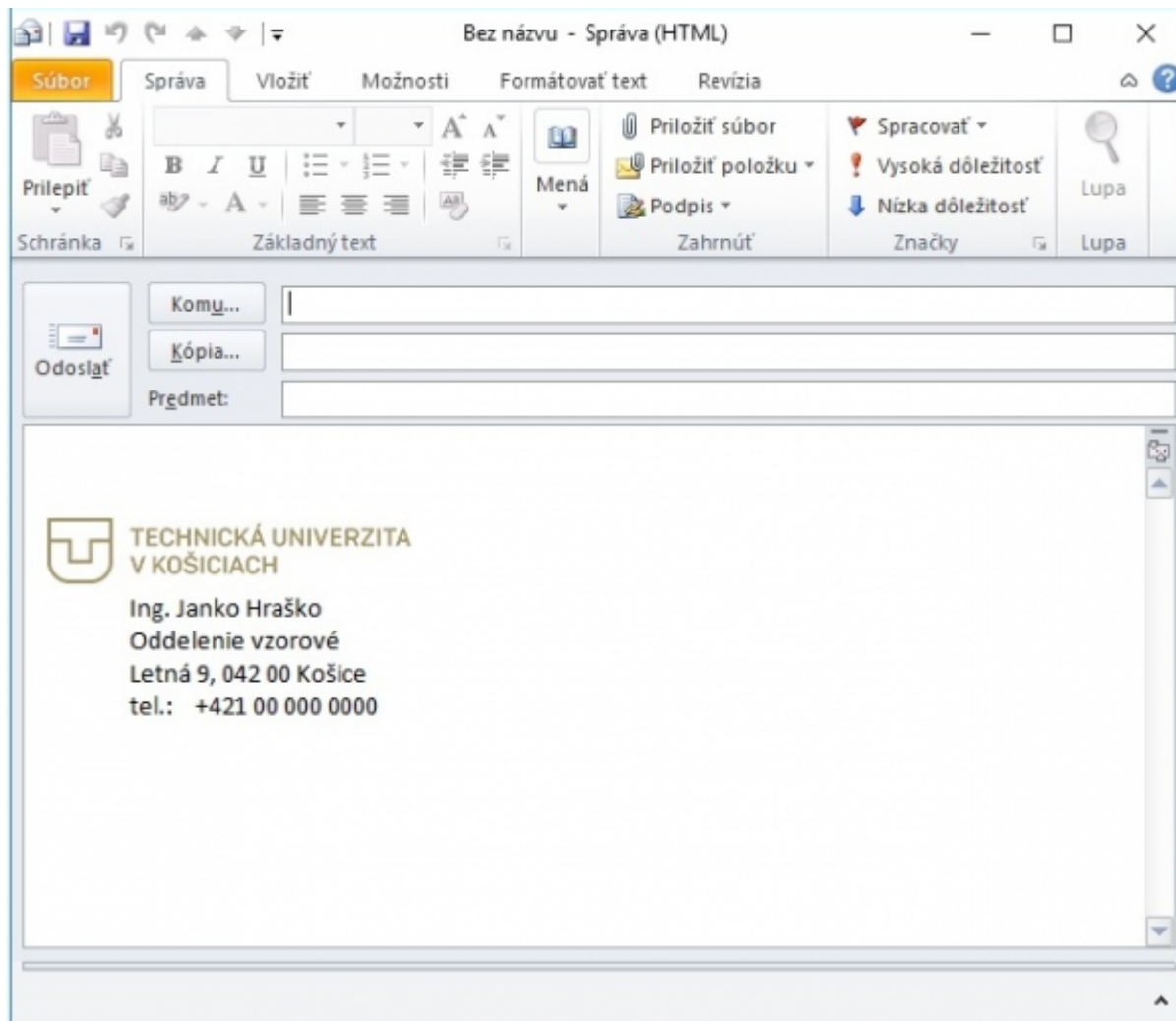

## Poštový klient - Thunderbird (Windows)

Skopírujte si uvedený kód do textového editora Notepad/Poznámkový blok a upravte svoje údaje **cestu k súboru** aj **rozmery** obrázka s logom.

```

<blockquote style="margin-bottom: 0cm"><font face="Calibri, Helvetica, sans-
serif" style="font-size: 11pt">
Ing. Janko Hraško<br/>
Oddelenie vzorové<br/>
Letná 9, 0420 00 Košice<br/>
tel. +000 00 000 0000</blockquote>
```

```
podpis_html_hrasko - Poznámkový blok
Súbor Úpravy Formát Zobrazit' Pomocník

<blockquote style="margin-bottom: 0cm"><font face="Calibri,
Helvetica, sans-serif" style="font-size: 11pt">
Ing. Janko Hraško<br/>
Oddelenie vzorové<br/>
Letná 9, 0420 00 Košice<br/>
tel. +000 00 000 0000</blockquote>
```

```
podpis_html_hrasko - Poznámkový blok
Súbor Úpravy Formát Zobrazit' Pomocník

<blockquote style="margin-bottom: 0cm"><font face="Calibri,
Helvetica, sans-serif" style="font-size: 11pt">
Ing. Janko Hraško<br/>
Oddelenie vzorové<br/>
Letná 9, 0420 00 Košice<br/>
tel. +000 00 000 0000</blockquote>
```

**Ctrl-A Ctrl-C**

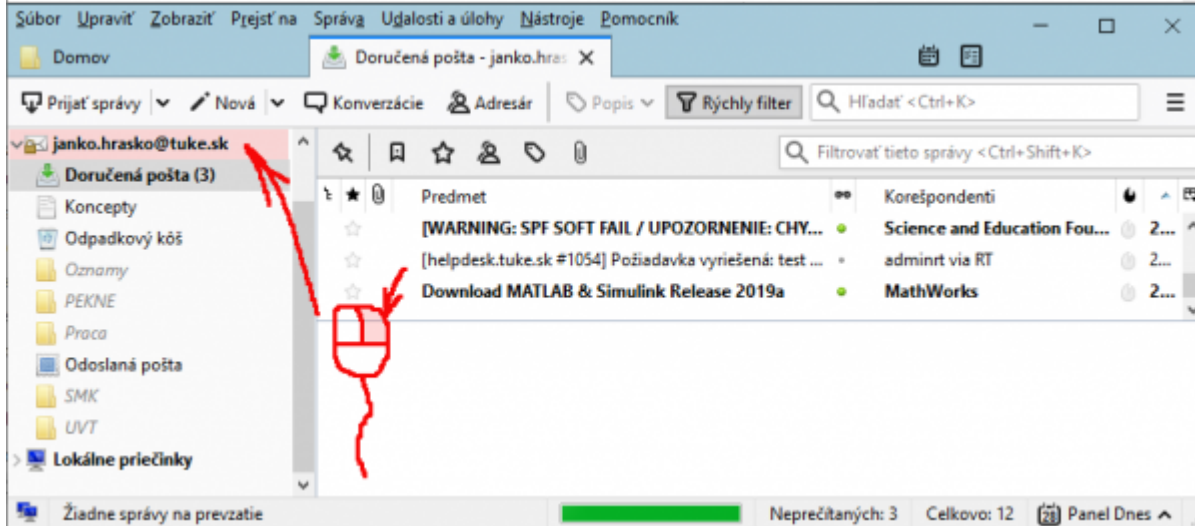

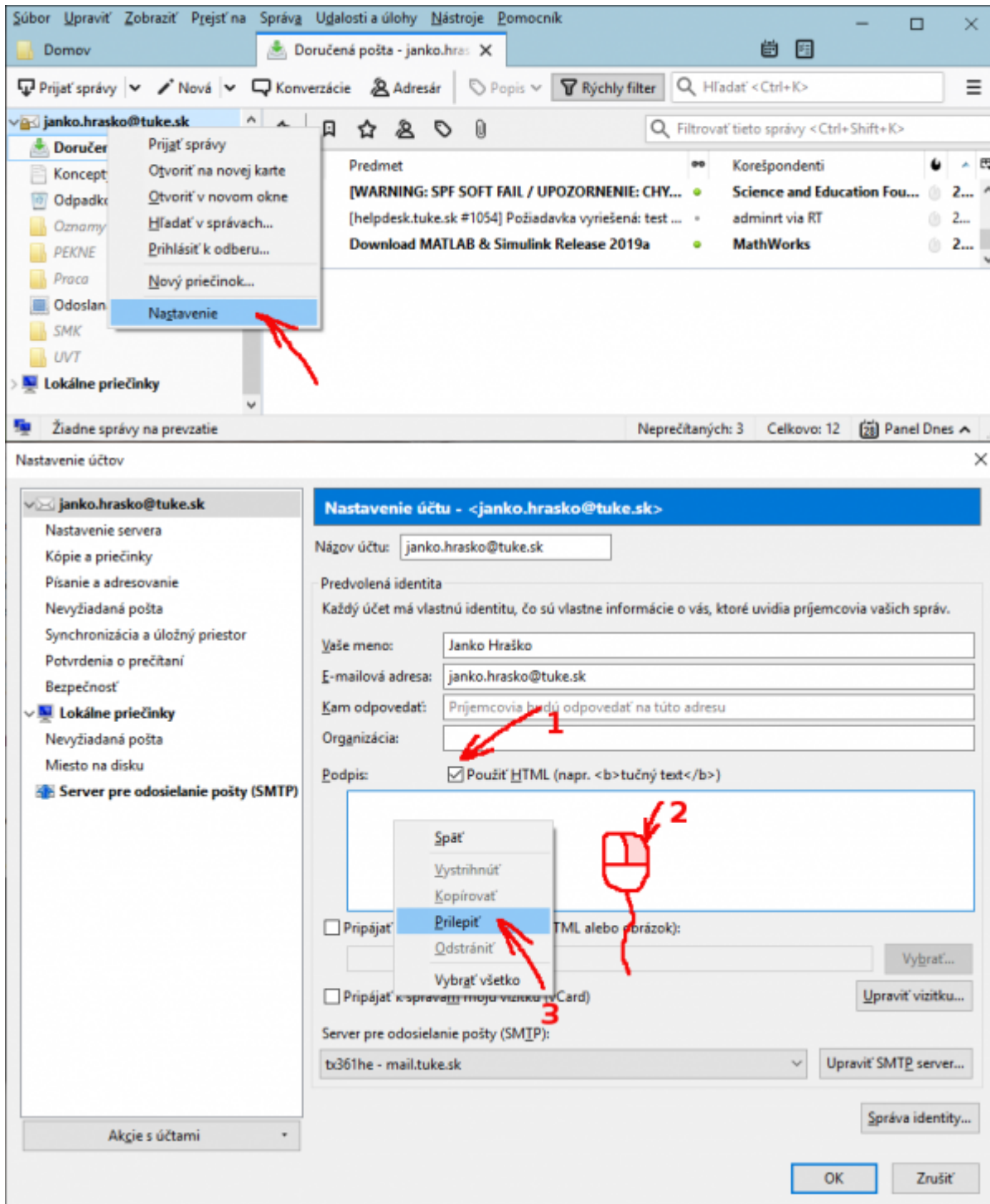

Nastavenie účtov

**Nastavenie účtu - <janko.hrasko@tuke.sk>**

Názov účtu:

Predvolená identita

Každý účet má vlastnú identitu, čo sú vlastne informácie o vás, ktoré uvidia príjemcovia vašich správ.

Vaše meno:

E-mailová adresa:

Kam odpovedať:

Organizácia:

Podpis:  Použiť HTML (napr. <b>tučný text</b>)

```

<blockquote style="margin-bottom: 0cm"><font face="Calibri, Helvetica, sans-serif">
Ing. Janko Hraško<br/>
Oddelenie vzorové<br/>
Letná 9, 0420 00 Košice<br/>
tel. +000 00 000 0000</font></blockquote>
```

Pripájať podpis zo súboru (text, HTML alebo obrázok):

Pripájať k správam moju vizitku (vCard)

Server pre odosielanie pošty (SMTP):

Šuťor Upraviť Zobrazit' Prejsť na Správa Udalosti a úlohy Nástroje Pomocník

Domov

Doručená pošta - janko.hras

Prijat' správy Nová Konverzácie Adresár Popis Rýchly filter Hľadať <Ctrl+K>

janko.hrasko@tuke.sk Napísať novú správu

Doručená pošta (3)

- Koncepty
- Odpadkový kôš
- Oznamy
- PEKNE
- Proca
- Odoslaná pošta
- SMK
- UVT

Lokálne priečinky

Žiadne správy na prevzatie

Neprečítaných: 3 Celkovo: 12 Panel Dnes

Table of contents:

Predmet	Korešpondenti	
[WARNING: SPF SOFT FAIL / UPOZORNENIE: CHY...]	Science and Education Fou...	2...
[helpdesk.tuke.sk #1054] Požiadavka vyriešená: test ...	adminrt via RT	2...
Download MATLAB & Simulink Release 2019a	MathWorks	2...

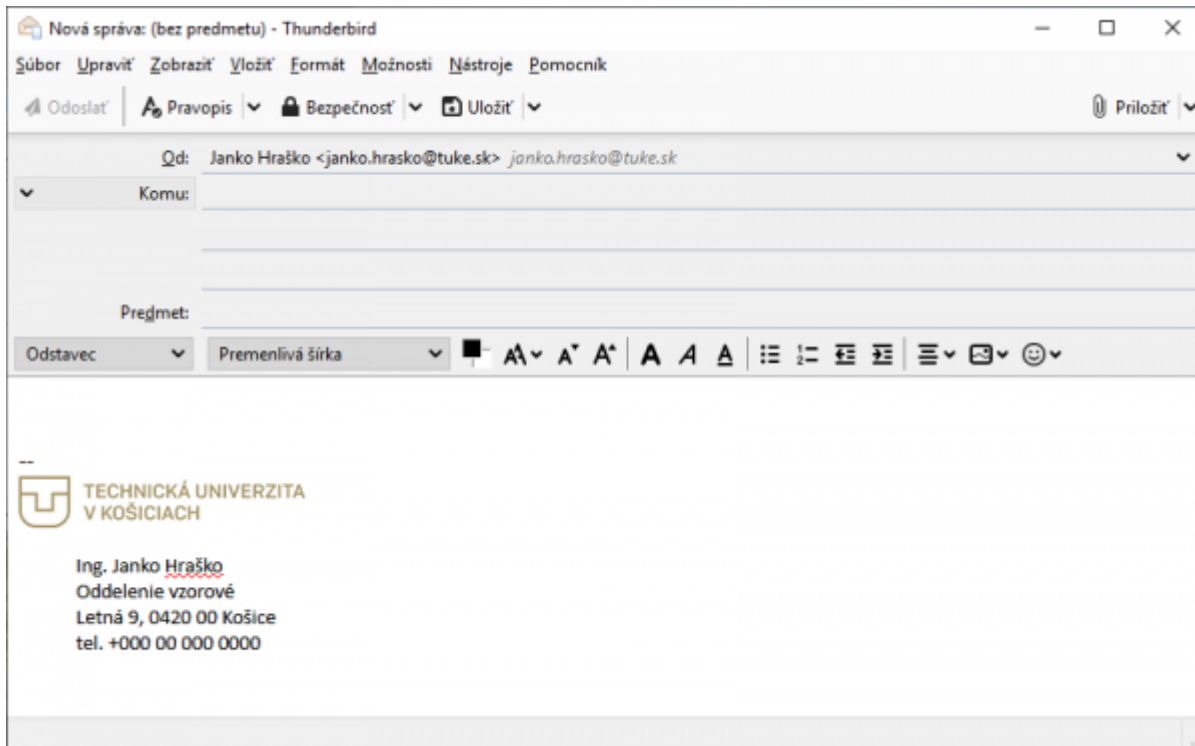

## Poštový klient - Thunderbird (Ubuntu)

Postup je rovnaký ako pre Windows, rozdiel je v ceste k obrázku (lomítka).

```

<blockquote style="margin-bottom: 0cm"><font face="Calibri, Helvetica, sans-serif" style="font-size: 11pt">
Ing. Janko Hraško<br/>
Oddelenie vzorové<br/>
Letná 9, 0420 00 Košice<br/>
tel. +000 00 000 0000</blockquote>
```

From:  
<https://dokuwiki.tuke.sk/> - **DokuWiki TUKE**

Permanent link:  
<https://dokuwiki.tuke.sk/doku.php?id=uvt:navody:mailtuke&rev=1555312582>

Last update: **15/04/2019 09:16**

