

Nastavenie podpisu pre e-mail

Ako nastaviť podpis s logom TUKE alebo Vašej fakulty?

Začnite tým, že si uložíte obrázok loga na disk počítača, kde máte poštového klienta resp. odkiaľ nastavujete webový mail .tuke .sk.

S ďalším postupom Vám pomôže niektorý z tu uvedených návodov - vyberte si podľa klienta.

- [Webový poštový klient - mail.tuke.sk](#)
- [Poštový klient - Outlook](#)
- [Poštový klient - Thunderbird \(Windows\)](#)
- [Poštový klient - Thunderbird \(Ubuntu\)](#)

Webový poštový klient - mail.tuke.sk

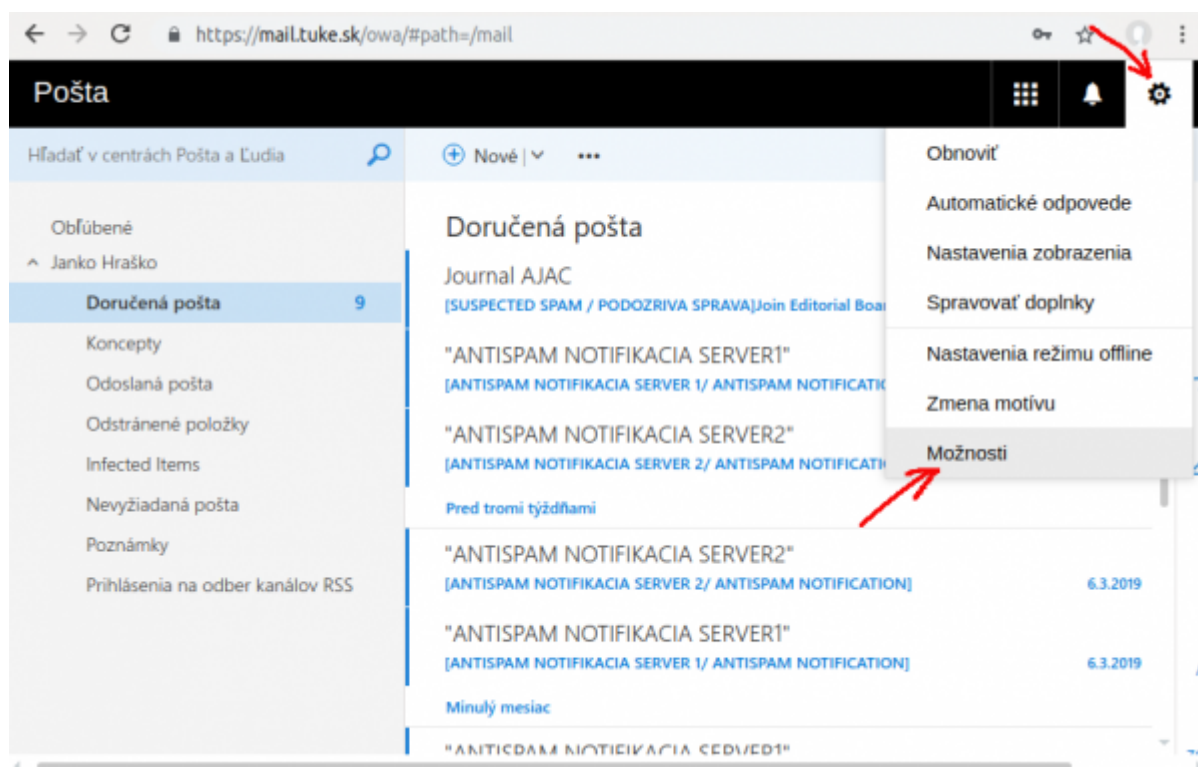

The screenshot shows the 'Možnosti pošty' (Mail Options) page. The browser address bar displays 'https://mail.tuke.sk/owa/#path=/options/mail'. The page title is 'Pošta'. On the left, a navigation pane under 'Možnosti' lists categories: 'Skratky', 'Všeobecné', 'Pošta', 'Automatické spracovanie', 'Kontá', 'Možnosti prílohy', 'Rozloženie', 'Konverzácie', 'Podpis e-mailu', 'Ukážka prepojenia', 'Formát správy', 'Zoznam správ', 'Rýchle akcie', 'Tabla na čítanie', and 'Kalendár'. The main content area is titled 'Možnosti pošty' and contains the text: 'V tejto časti môžete zmeniť nastavenia svojho e-mailového konta. Možnosti e-mailov sú usporiadané do nasledujúcich kategórií'. Below this, there are three bullet points: 'Automatické spracovanie — Ovládanie možností spracovania prichádzajúcich a odchádzajúcich e-mailov.', 'Kontá — Vyberte spôsob toku e-mailov do vašich kont a z nich.', and 'Rozloženie — Prispôbte si vzhľad doručenej pošty a e-mailových správ.'

The screenshot shows the 'Podpis e-mailu' (Email Signature) page. The browser address bar displays 'https://mail.tuke.sk/owa/#path=/options/mailsignatures'. The page title is 'Pošta'. The left navigation pane is identical to the previous screenshot, with 'Podpis e-mailu' highlighted by a red arrow. The main content area is titled 'Podpis e-mailu' and includes two checkboxes: 'Automaticky vkladať podpis do nových správ, ktoré vytvorím' and 'Automaticky vkladať podpis do správ, ktoré prepošlem alebo na ktoré odpoviem'. Below the checkboxes is a rich text editor toolbar with icons for image, bold, italic, underline, text color, background color, bulleted list, numbered list, and a dropdown arrow. The editor area is currently empty.

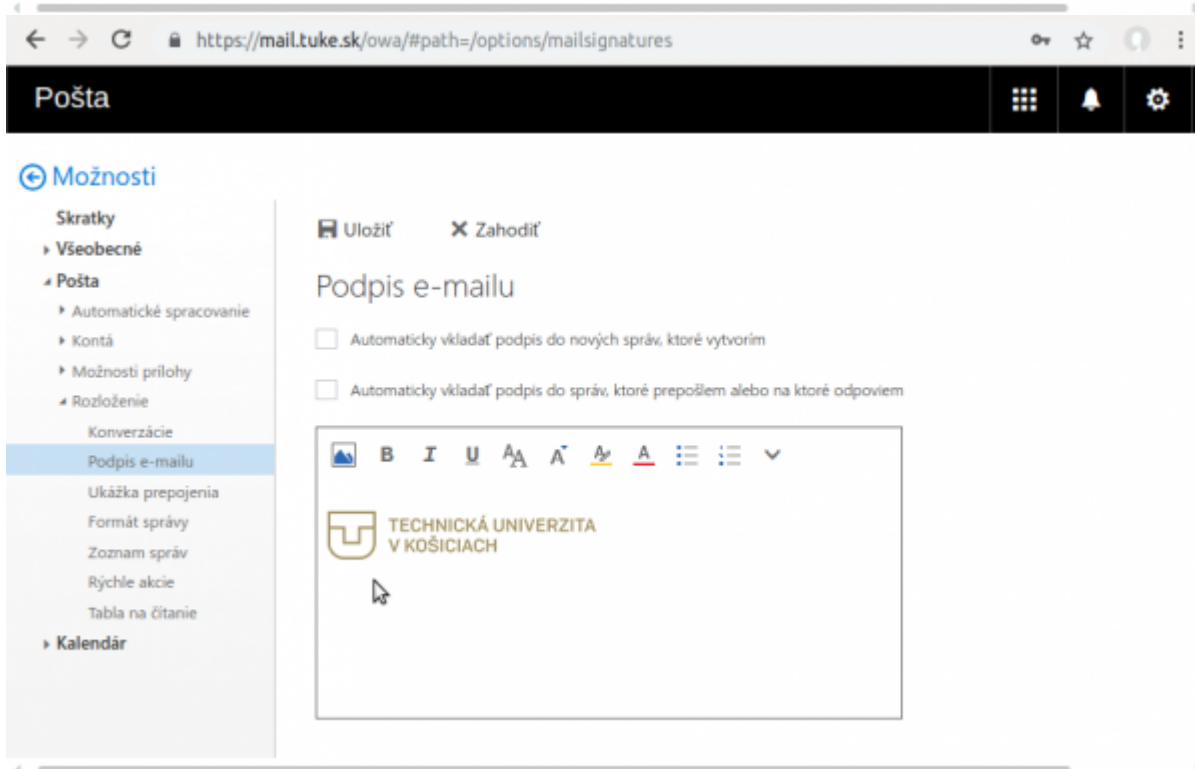
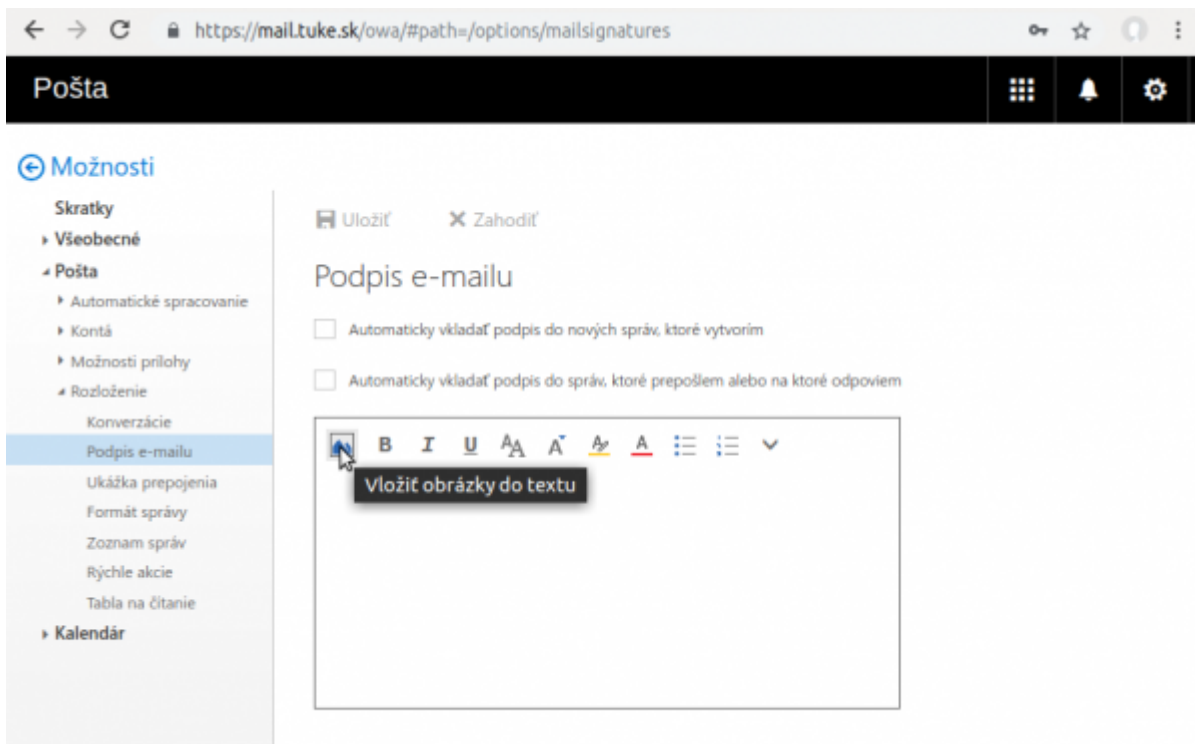

← → ↻ 🔒 https://mail.tuke.sk/owa/#path=/options/mailemailsignatures

Pošta

Možnosti

- Skratky
- Všeobecné
- Pošta
 - Automatické spracovanie
 - Kontá
 - Možnosti prílohy
 - Rozloženie
 - Konverzácie
 - Podpis e-mailu
 - Ukážka prepojenia
 - Formát správy
 - Zoznam správ
 - Rýchle akcie
 - Tabla na čítanie
 - Kalendár

Uložiť X Zahodiť

Podpis e-mailu

Automaticky vkladať podpis do nových správ, ktoré vytvorím

Automaticky vkladať podpis do správ, ktoré prepošlem alebo na ktoré odpoviem



 TECHNICKÁ UNIVERZITA
V KOŠICIACH

Ing. Janko Hraško
Oddelenie vzorové
Letná 9, 042 00 Košice
tel. +000 00 000 0000

← → ↻ 🔒 https://mail.tuke.sk/owa/#path=/options/mailemailsignatures

Pošta

Možnosti

- Skratky
- Všeobecné
- Pošta
 - Automatické spracovanie
 - Kontá
 - Možnosti prílohy
 - Rozloženie
 - Konverzácie
 - Podpis e-mailu
 - Ukážka prepojenia
 - Formát správy
 - Zoznam správ
 - Rýchle akcie
 - Tabla na čítanie
 - Kalendár

Uložiť X Zahodiť

Podpis e-mailu

Automaticky vkladať podpis do nových správ, ktoré vytvorím

Automaticky vkladať podpis do správ, ktoré prepošlem alebo na ktoré odpoviem



 TECHNICKÁ UNIVERZITA
V KOŠICIACH

Ing. Janko Hraško
Oddelenie vzorové
Letná 9, 042 00 Košice
tel. +000 00 000 0000

Písmo

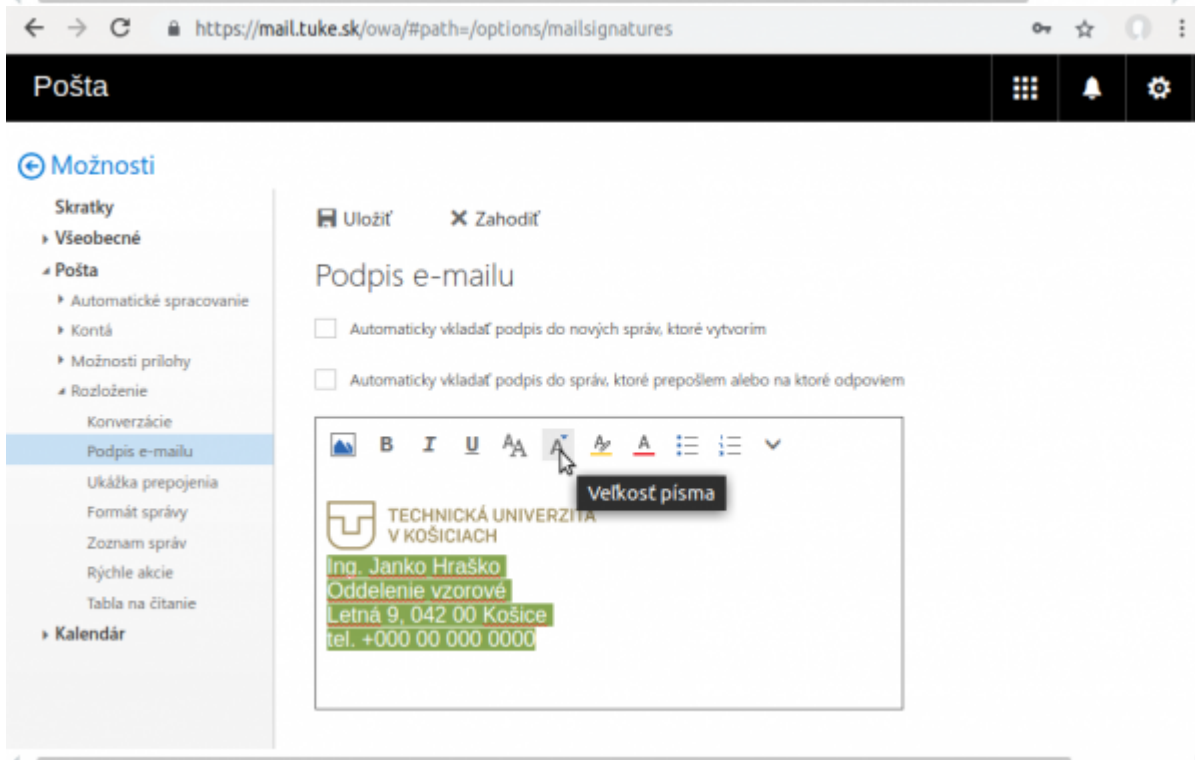
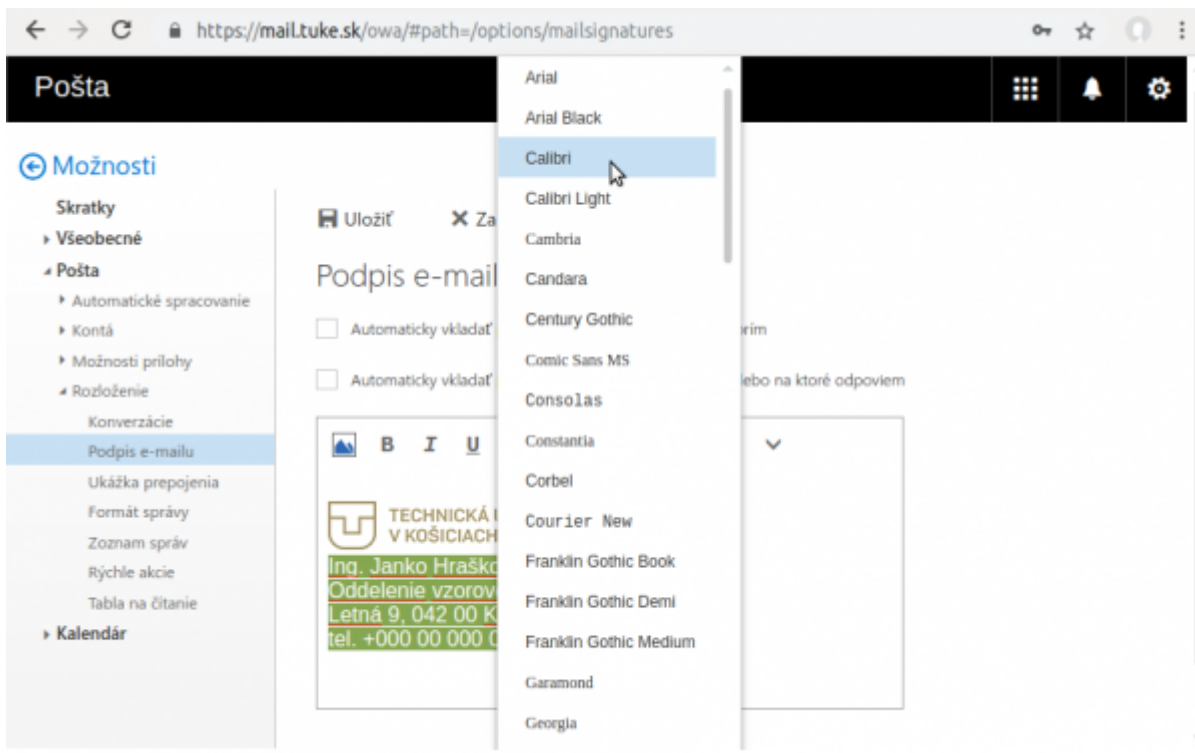

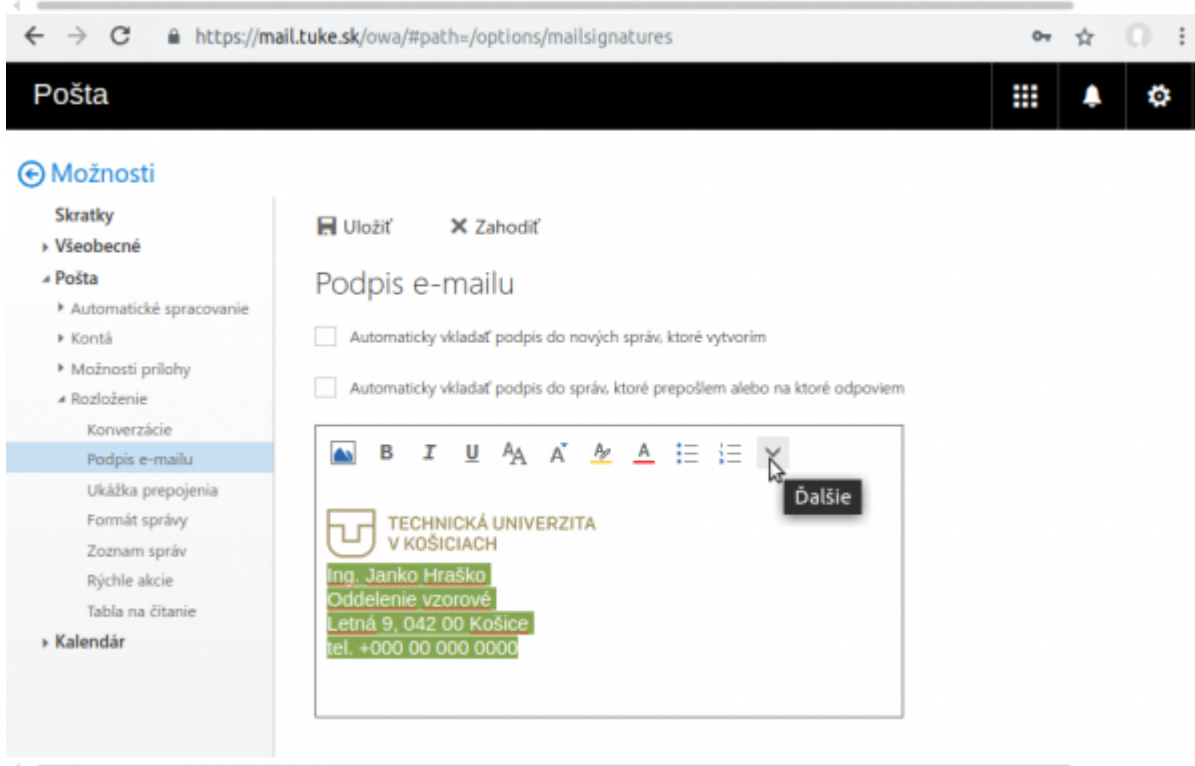
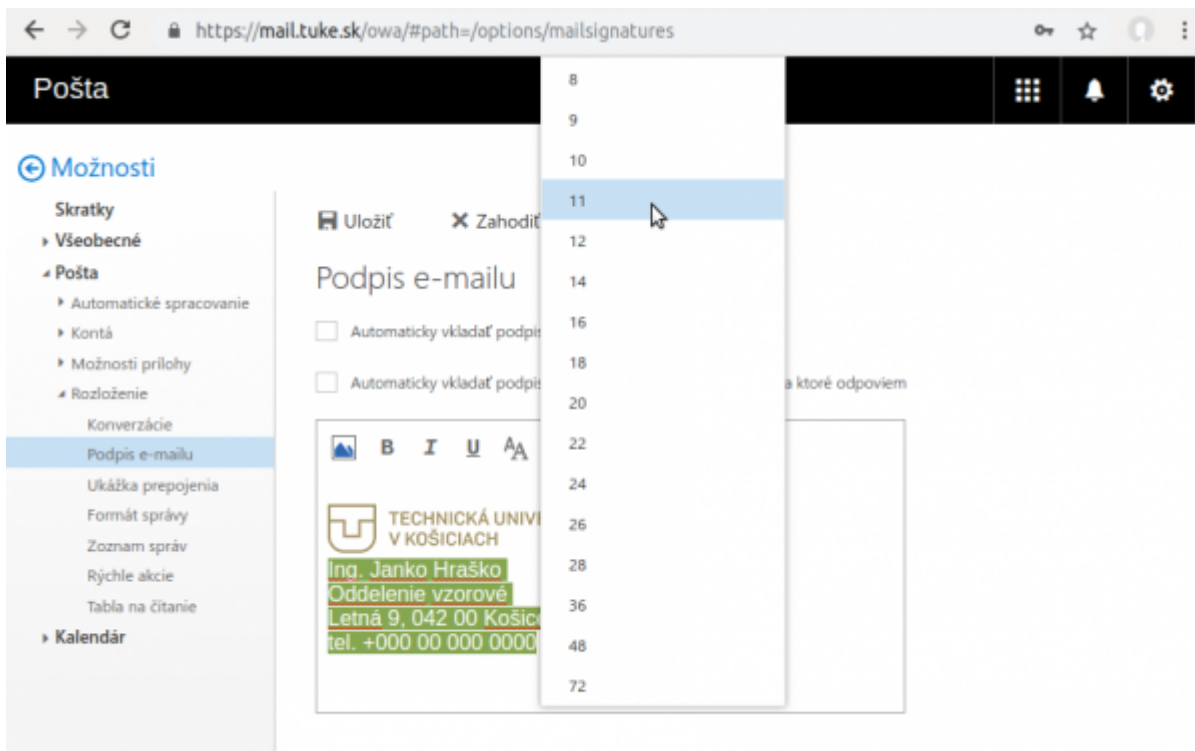

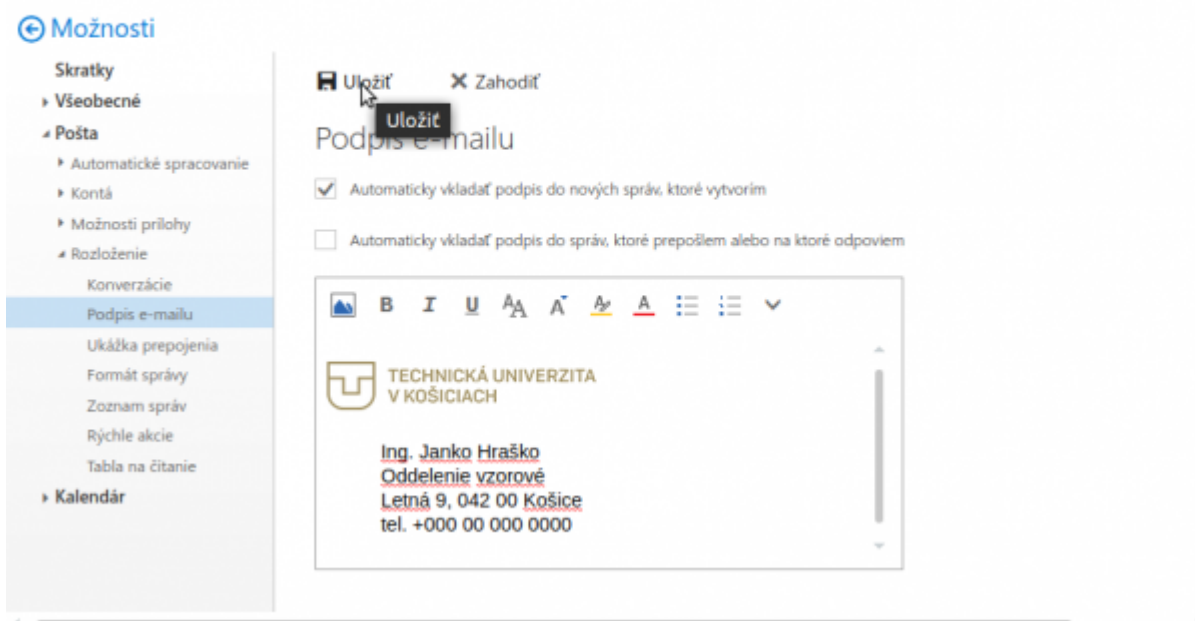
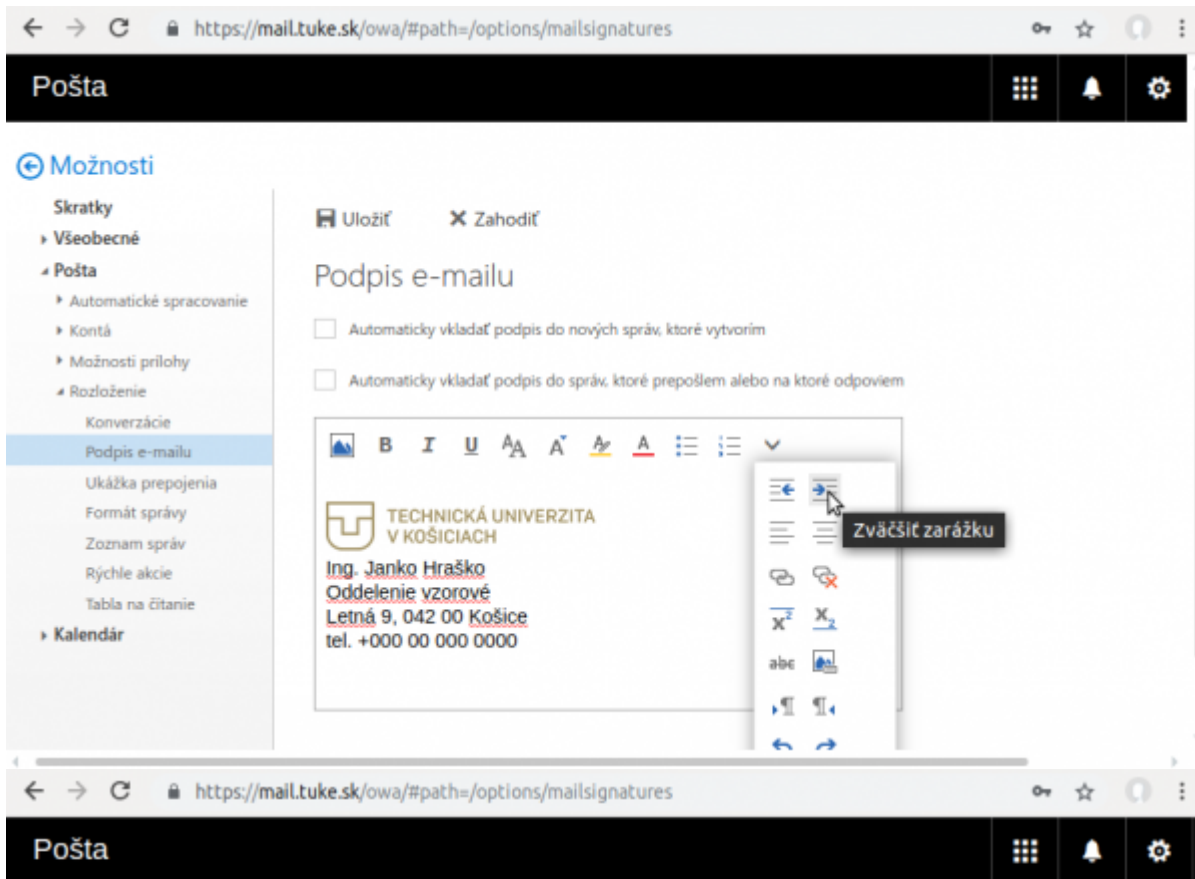

Poštový klient - Outlook

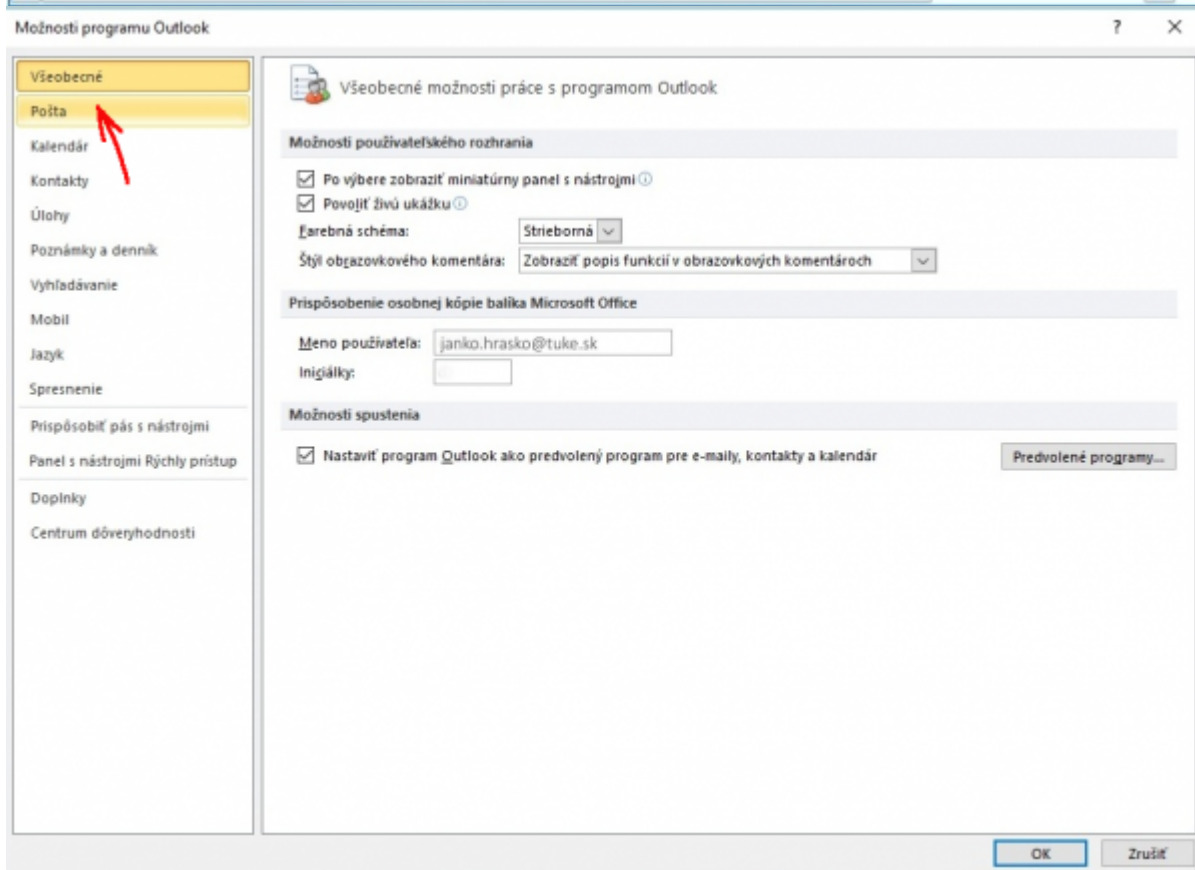
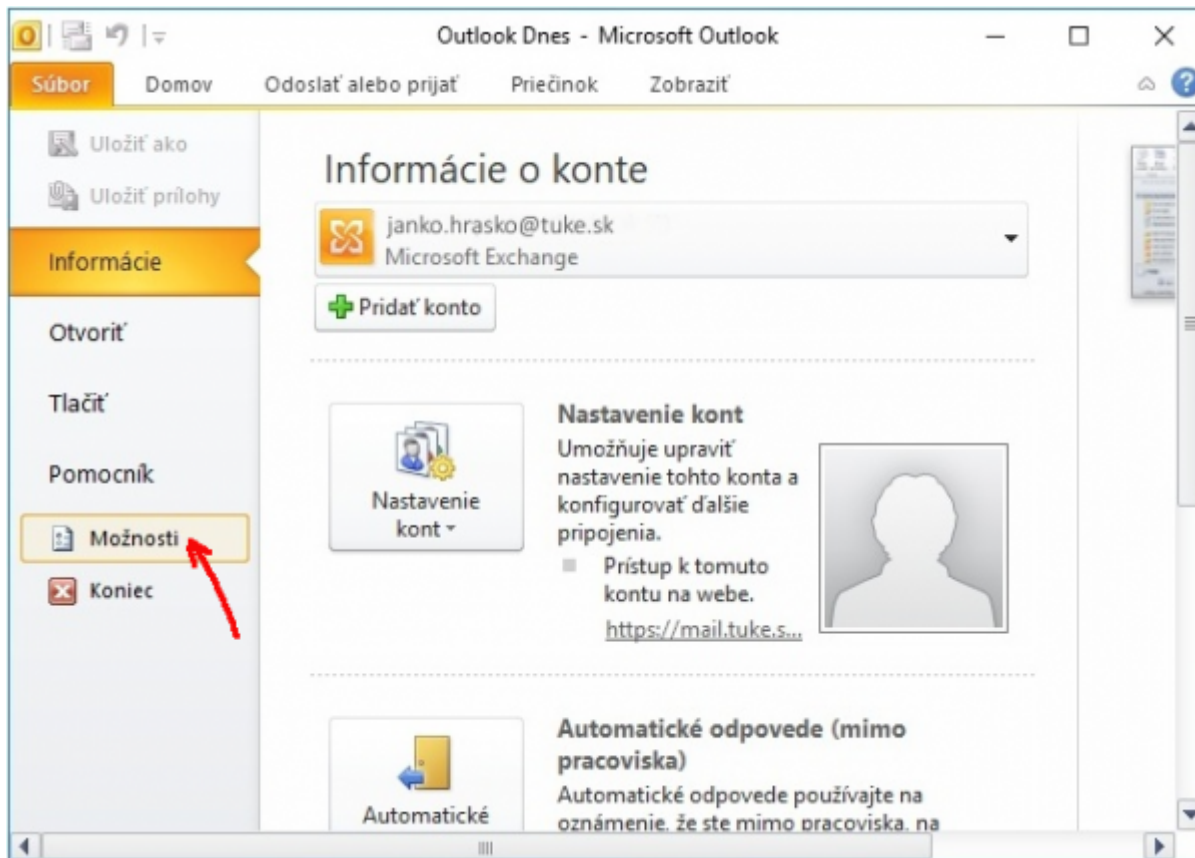

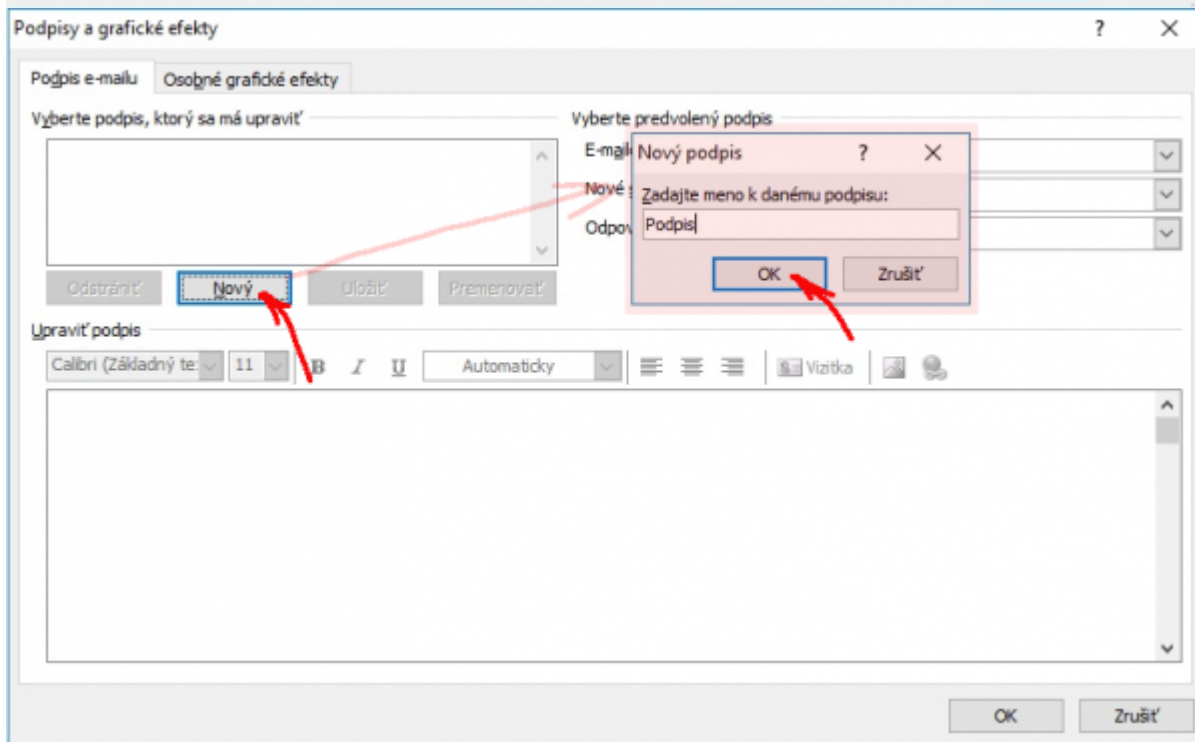
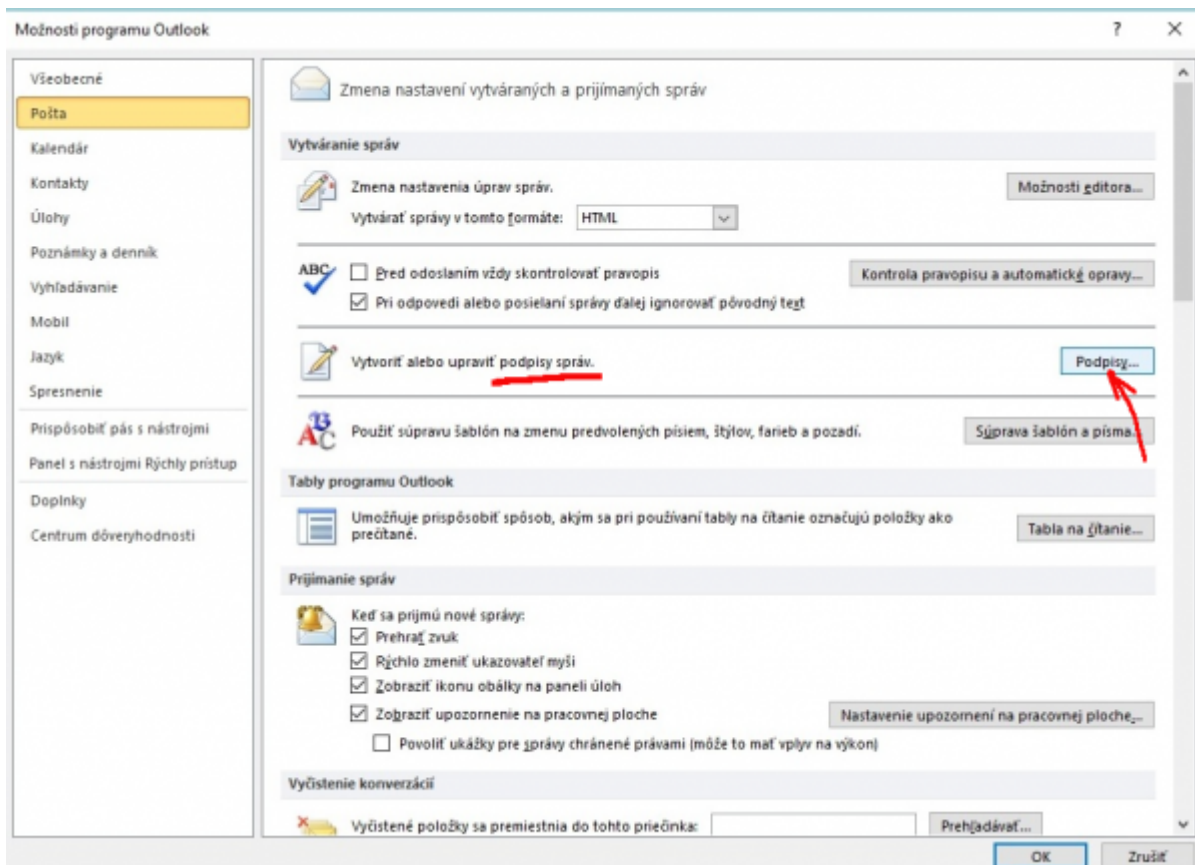

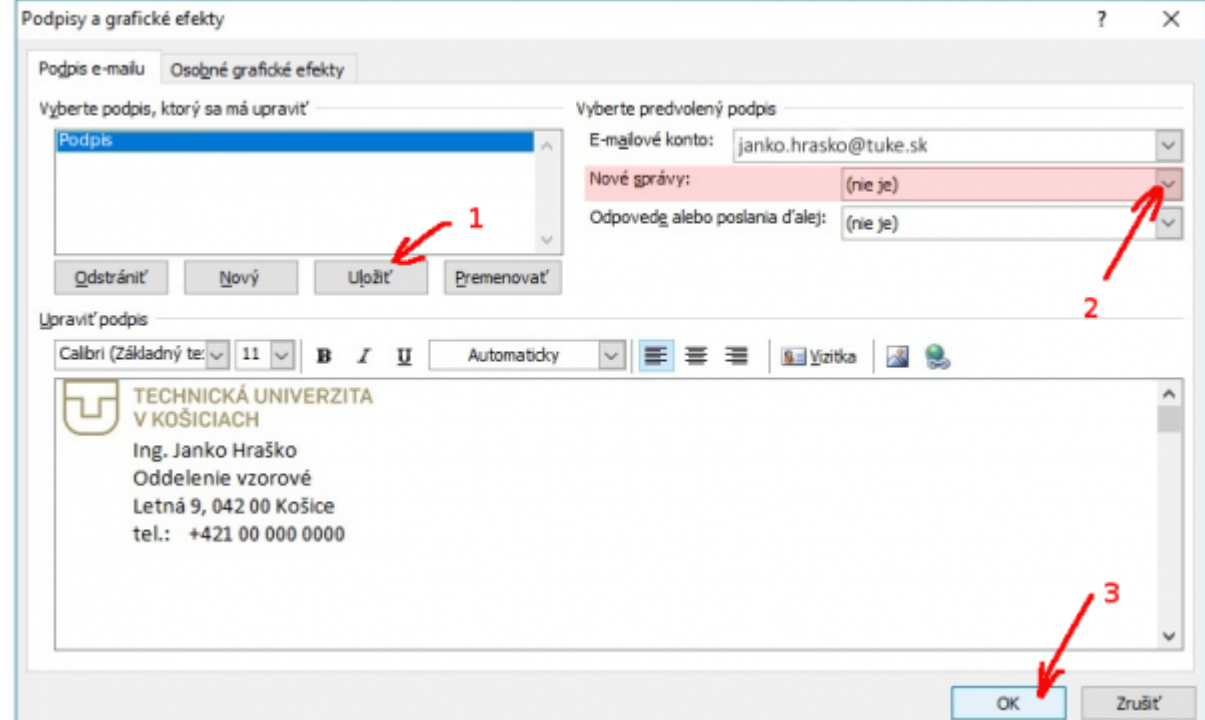
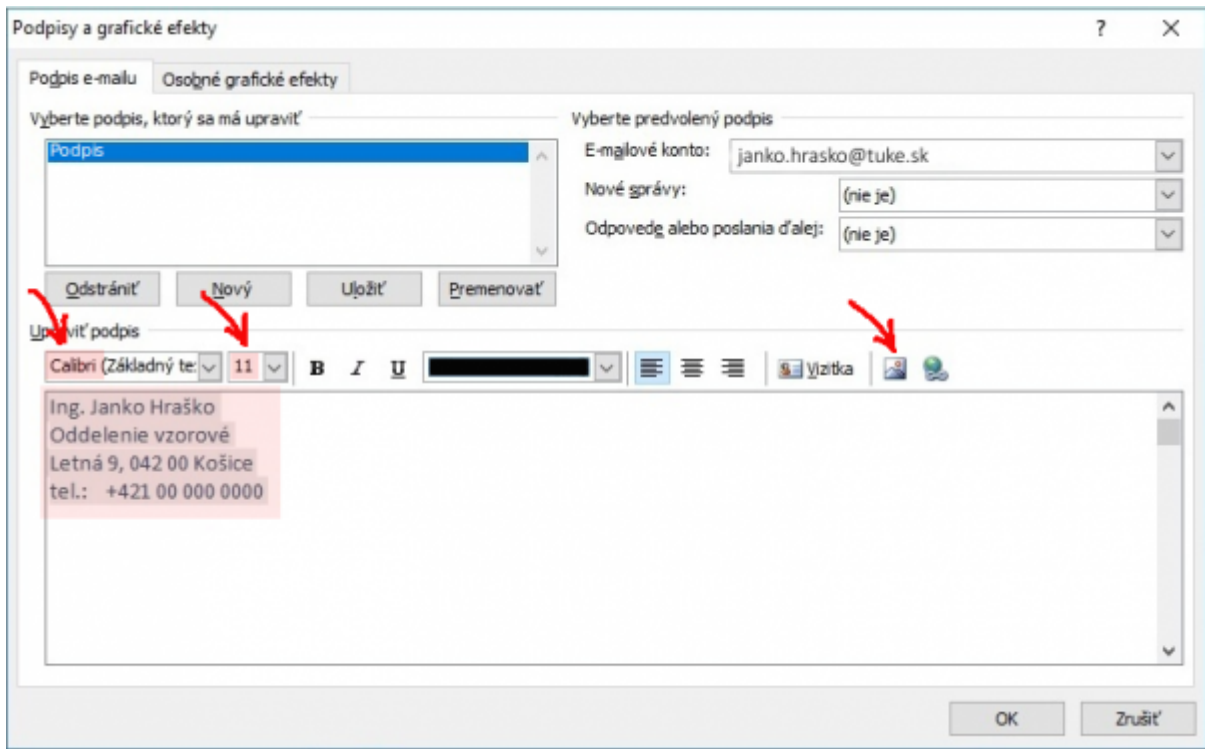

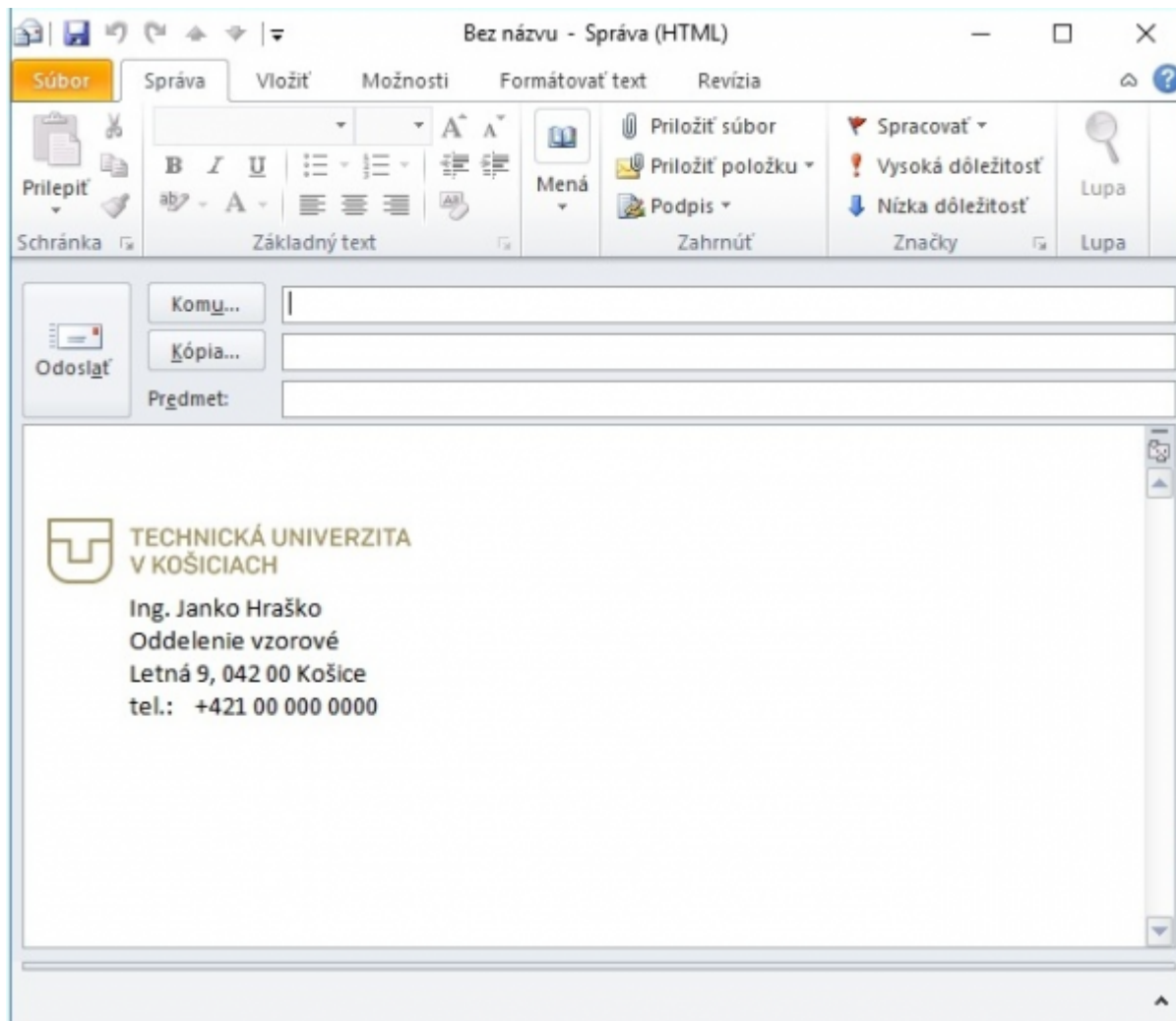

Poštový klient - Thunderbird (Windows)

Skopírujte si uvedený kód do textového editora Notepad/Poznámkový blok a upravte svoje údaje **cestu k súboru** aj **rozmery** obrázka s logom.

```
width="200" height="36"
```

```

<blockquote style="margin-bottom: 0cm"><font face="Calibri, Helvetica, sans-
serif" style="font-size: 11pt">
Ing. Janko Hraško<br/>
Oddelenie vzorové<br/>
Letná 9, 0420 00 Košice<br/>
tel. +000 00 000 0000</blockquote>
```

```
podpis_html_hrasko - Poznámkový blok
Súbor Úpravy Formát Zobrazit Pomocnik

<blockquote style="margin-bottom: 0cm"><font face="Calibri,
Helvetica, sans-serif" style="font-size: 11pt">
Ing. Janko Hraško<br/>
Oddelenie vzorové<br/>
Letná 9, 0420 00 Košice<br/>
tel. +000 00 000 0000</blockquote>
```

```
podpis_html_hrasko - Poznámkový blok
Súbor Úpravy Formát Zobrazit Pomocnik

<blockquote style="margin-bottom: 0cm"><font face="Calibri,
Helvetica, sans-serif" style="font-size: 11pt">
Ing. Janko Hraško<br/>
Oddelenie vzorové<br/>
Letná 9, 0420 00 Košice<br/>
tel. +000 00 000 0000</blockquote>
```

Ctrl-A Ctrl-C

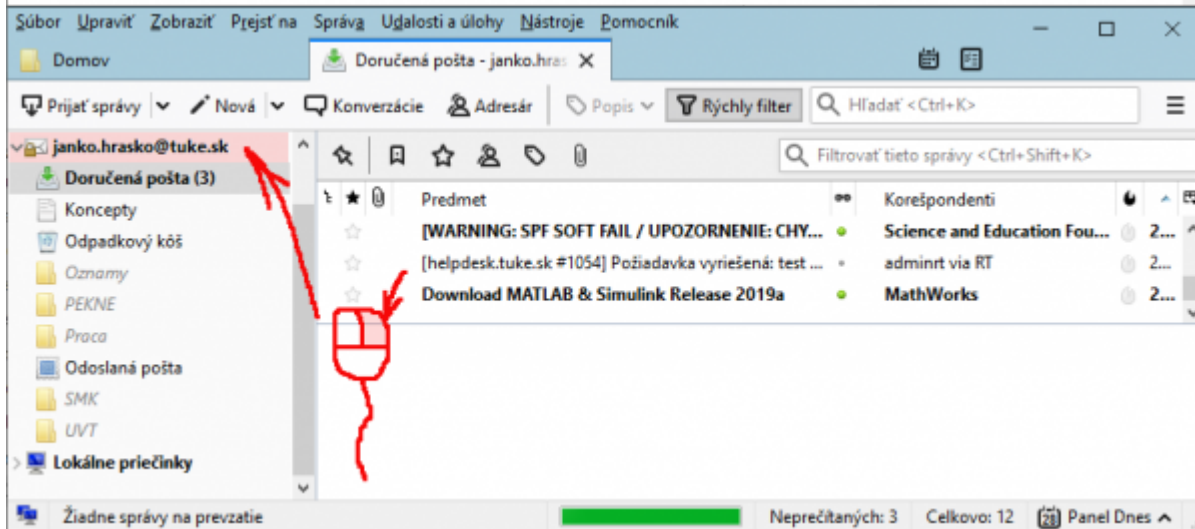

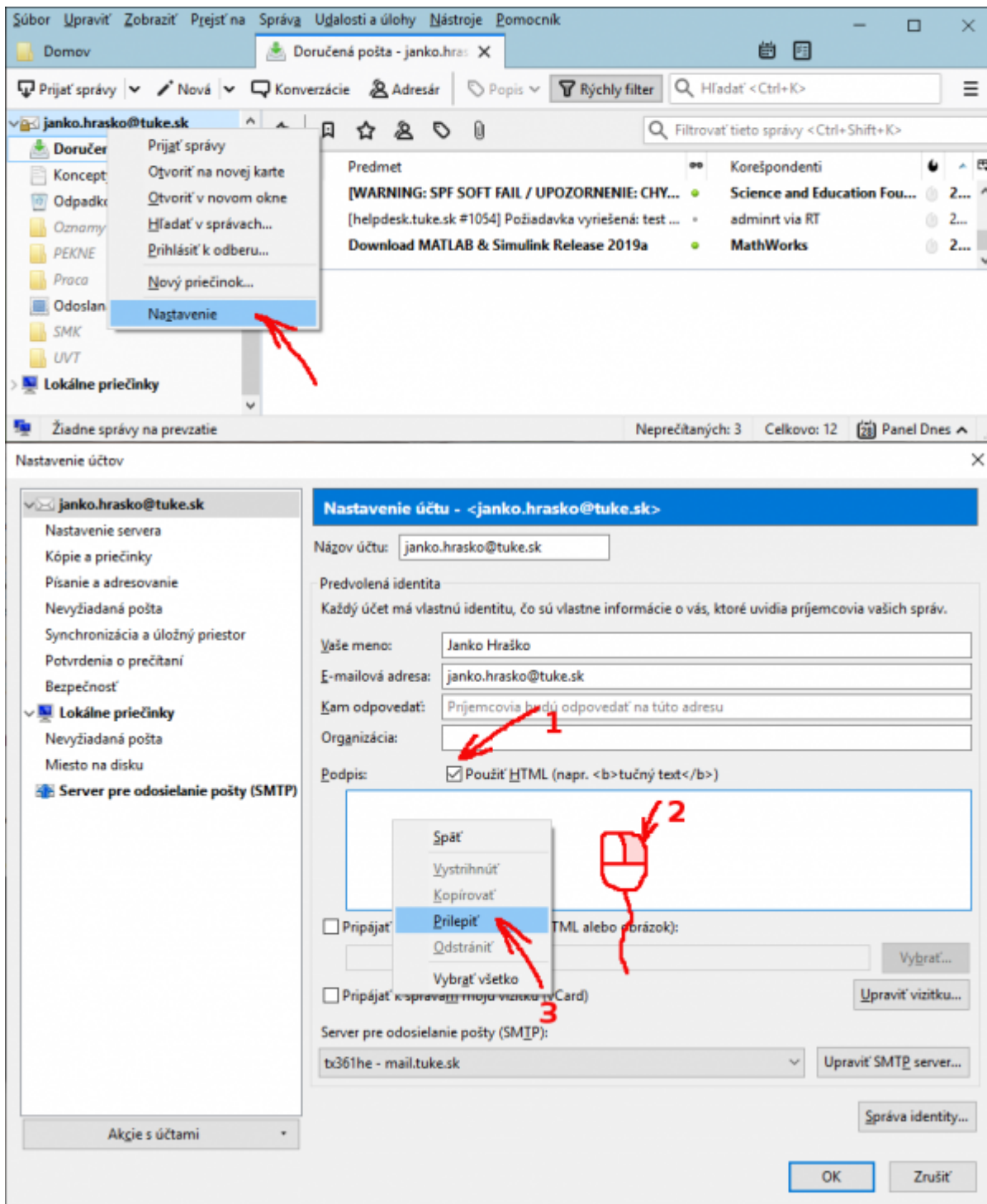

Nastavenie účtov

Nastavenie účtu - <janko.hrasko@tuke.sk>

Názov účtu: janko.hrasko@tuke.sk

Predvolená identita

Každý účet má vlastnú identitu, čo sú vlastne informácie o vás, ktoré uvidia príjemcovia vašich správ.

Vaše meno: Janko Hraško

E-mailová adresa: janko.hrasko@tuke.sk

Kam odpovedať: Prijemcovia budú odpovedať na túto adresu

Organizácia:

Podpis: Použiť HTML (napr. tučný text)

```

<blockquote style="margin-bottom: 0cm"><font face="Calibri, Helvetica, sans-serif">
Ing. Janko Hraško<br/>
Oddelenie vzorové<br/>
Letná 9, 0420 00 Košice<br/>
tel. +000 00 000 0000</font></blockquote>
```

Pripájať podpis zo súboru (text, HTML alebo obrázok): Vybrať...

Pripájať k správam moju vizitku (vCard) Upraviť vizitku...

Server pre odosielanie pošty (SMTP): bx361he - mail.tuke.sk Upraviť SMTP server...

Správa identity...

OK Zrušiť

Šuťor Upraviť Zobrazit' Prejsť na Správa Události a úlohy Nástroje Pomocník

Domov

Doručená pošta - janko.hrasko@tuke.sk

Prijat' správy Nová Konverzácie Adresár Popis Rýchly filter Hľadať <Ctrl+K>

janko.hrasko@tuke.sk Napísať novú správu

Filtrovat' tieto správy <Ctrl+Shift+K>

Doručená pošta (3)

- Koncepty
- Odpadkový kôš
- Oznamy
- PEKNE
- Proca
- Odoslaná pošta
- SMK
- UVT

Lokálne priečinky

Žiadne správy na prevzatie

Neprečítaných: 3 Celkovo: 12 Panel Dnes

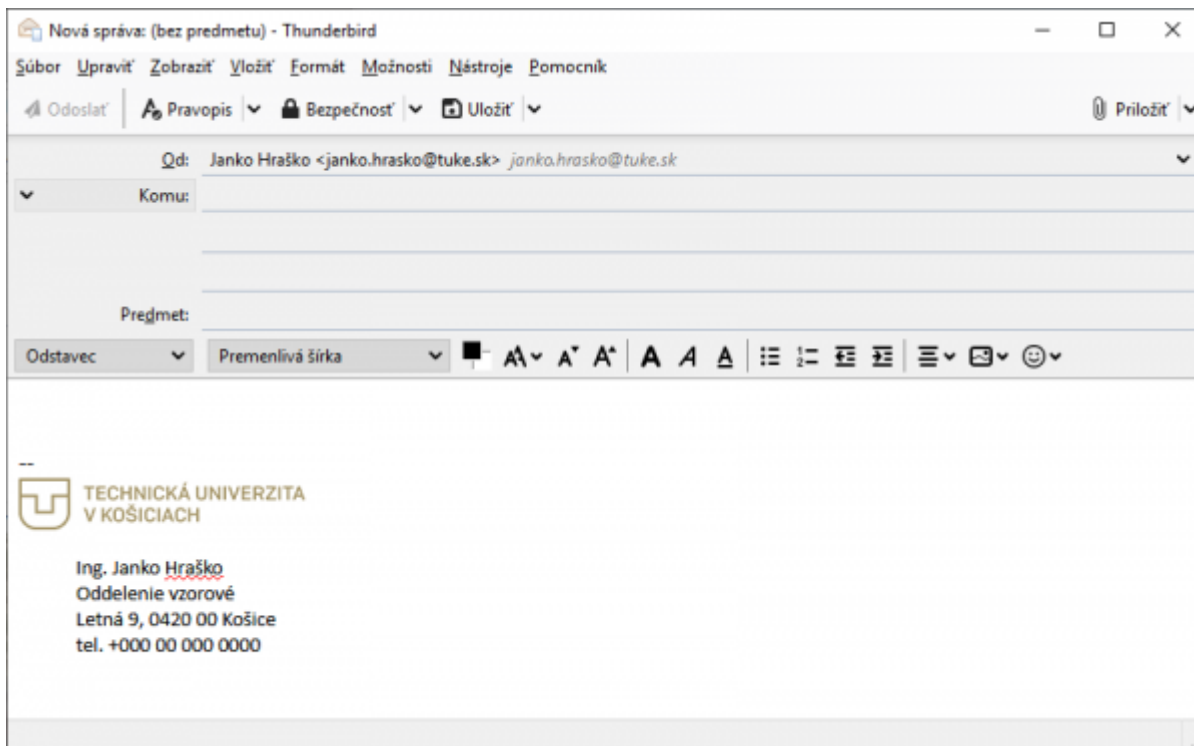

Poštový klient - Thunderbird (Ubuntu)

Postup je rovnaký ako pre Windows, rozdiel je v ceste k obrázku (lomítka).

```

<blockquote style="margin-bottom: 0cm"><font face="Calibri, Helvetica, sans-
serif" style="font-size: 11pt">
Ing. Janko Hraško<br/>
Oddelenie vzorové<br/>
Letná 9, 0420 00 Košice<br/>
tel. +000 00 000 0000</blockquote>
```

From:
<https://dokuwiki.tuke.sk/> - **DokuWiki TUKE**

Permanent link:
<https://dokuwiki.tuke.sk/doku.php?id=uvt:navody:mailtuke&rev=1555313778>

Last update: **15/04/2019 09:36**

